

RANDABSCHLUSS - AUSSENRING WALL CONNECTION - OUTSIDE RING



Randabschluss – Außenring

Przyłączenia krawędzi - kolumnowy pierścień zewnętrzny

Säuleneinfassung Außenring

Zewnętrzny profil kolumnowy

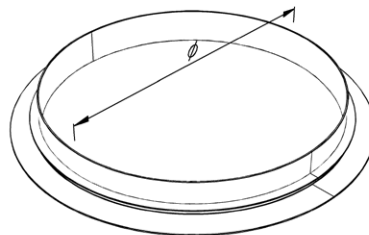
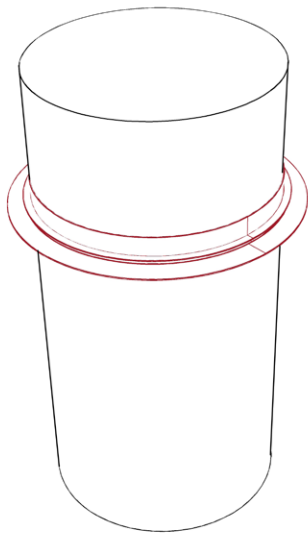
**kleinster Radius**
najmniejszy promieńohne Niederhaltefeder
bez sprężynki dociskowej

150 mm

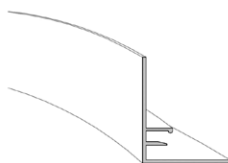
mit Feder
z sprężynką dociskową

150 mm

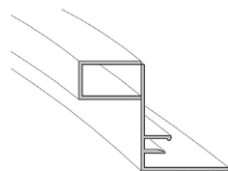
mit Feder
z sprężynką dociskową

250 mm

mit U-Profil
z profilem-U

150 mm

Randabschluss – Außenring

Zakończenie - pierścień zewnętrzny

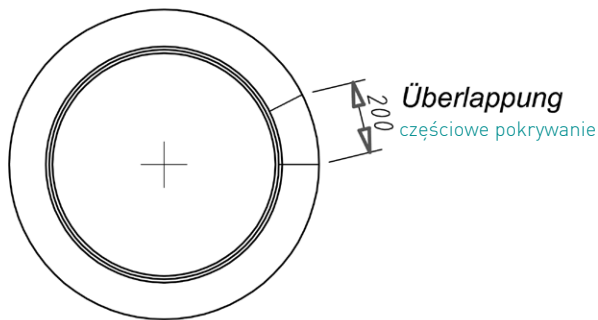
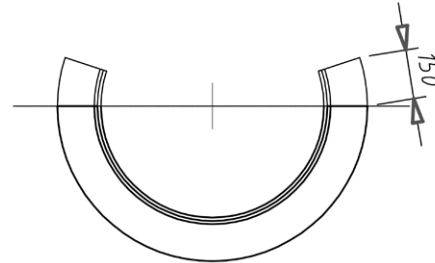
Kompletter Ring
pierścień w całościHalbring
półowiczny pierścień**Material**

Material

Aluminium
aluminium**Brandverhalten**

Klasyfikacja ogniowa

A1 - nicht brennbar nach EN 13501-1

A1 - niepalne według EN 13501-1

Schallabsorption

Chtonność akustyczna

siehe Handbuch Geprüfte Akustik bzw. Datenblatt
patrz folder „Sprawdzona akustyka” lub karta da-
nych poszczególnej perforacji**Normen**

Normy techniczne

- Die Komponenten entsprechen der DIN 18168, PN-B-02151-4 und der EN 13964 inkl. CE-Kennzeichnung der Standardsysteme.
- Die Produktion erfolgt nach den Richtlinien der TAIM (Technischer Arbeitskreis industrieller Metalldeckenhersteller) sowie der Fural-Werksnormen.
- Komponenty spełniają wymagania DIN 18168, PN-B-02151-4 jak i EN 13964 wraz z oznaczeniem CE standardowych systemów
- Produkcja odpowiada standardom TAIM (Techniczne Stowarzyszenie Producentów Sufitów Metalowych) jak i własnym standardom Fural.

Oberfläche

Powierzchnia

Pulverbeschichtet ähnlich jeder RAL oder NCS-Farbe

Lakierowana proszkowo, każdy kolor RAL lub NCS

Montage

Montaż

siehe Montagehinweise Fural, DIN 18168, EN 13964 sowie TAIM.

patrz wskazówki montażu Fural, DIN 18168, EN 13964 jak i TAIM.

Pflegehinweis

Pielęgnacja

- Trockenreinigung: mit weichem Tuch (zB. Vileda)
- Feuchtreinigung: mit feuchtem, weichem Tuch, leichtes Reinigungsmittel verwenden. (zB. Glasreiniger, keine Scheuermilch bzw. Verdünnungen)
- Spezielle Reinigungshinweise auf Anfrage.
- Suche czyszczenie: użyj miękkiej ściereczki (np. Vileda)
- Mokre czyszczenie: użyj lekko namoczonej miękkiej ściereczki, słabych detergentów (do czyszczenia szkła, nie używać mleczek ściernych)
- Dodatkowe informacje na zapytanie