

RANDABSCHLUSS - AUSSENRING WALL CONNECTION - OUTSIDE RING



Randabschluss – Außenring

Raccord mural - Bague extérieure

Säuleneinfassung Außenring

Finition périphérique - bague extérieure

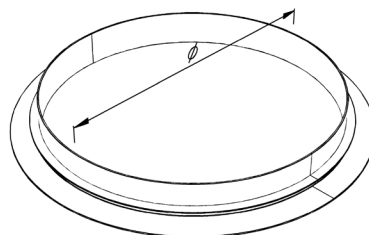
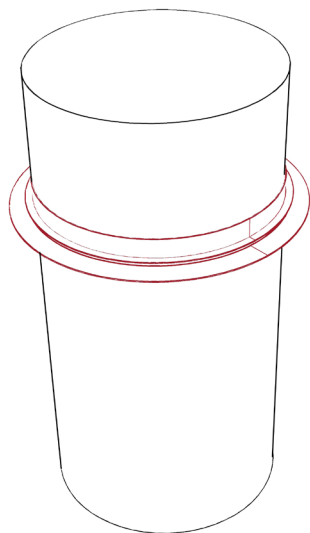

kleinster Radius
Rayon minimum

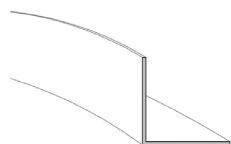

ohne Niederhaltefeder
sans clips pour profil mural

150 mm

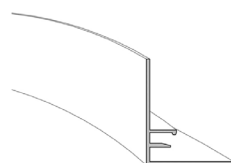

mit Feder
à ressort

150 mm

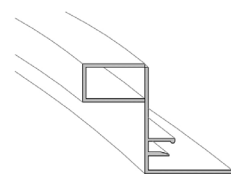

mit Feder
à ressort

250 mm

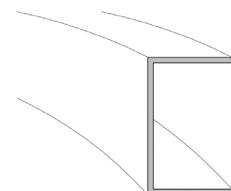

mit U-Profil
avec profil U

150 mm

Randabschluss – Außenring

Raccord mural - Bague extérieur

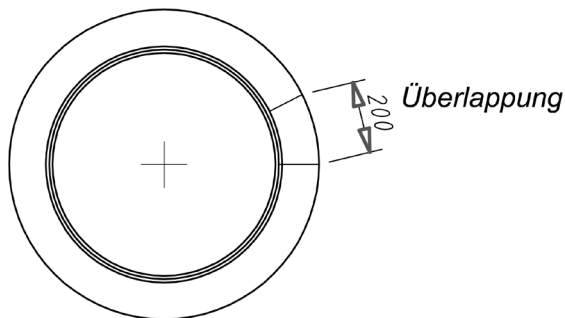
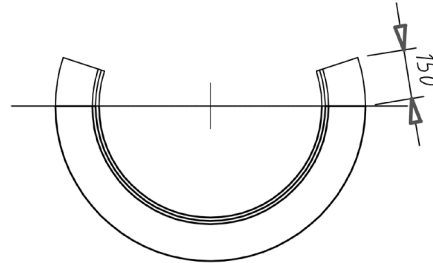
Kompletter Ring
Bague de colonne complète avec surlongueurHalbring
Bague de colonne demi-ronde**Material**

Matière

Aluminium
Aluminium**Brandverhalten**

Classe feu

A1 - nicht brennbar nach EN 13501-1
A1 - non combustible selon EN 13501-1**Schallabsorption**

Absorption acoustique

siehe Handbuch Geprüfte Akustik bzw. Datenblatt
voir documentation «Acoustique certifiée» ou
fiche technique**Normen**

Normes

- Die Komponenten entsprechen der DIN 18168 und der DIN EN 13964 inkl. CE-Kennzeichnung der Standardsysteme.
- Die Produktion erfolgt nach den Richtlinien der TAIM (Technischer Arbeitskreis industrieller Metalldeckenhersteller) sowie der Fural-Werksnormen.
- Les composants sont conformes à la DIN 18168 et à la DIN EN 13964 y compris certification CE des systèmes standards.
- La production se déroule selon directives de la TAIM ainsi que selon normalisations Fural.

Oberfläche

Revêtement de surface

Pulverbeschichtet ähnlich jeder RAL oder NCS-Farbe

Peint à poudre par thermolaquage, s'approchant à toute teinte RAL ou NCS

Montage

Montage

siehe Montagehinweise Fural, DIN 18168, DIN EN 13964 sowie TAIM.

Voir instructions de montage Fural, DIN 18168, DIN EN 13964 et TAIM.

Pflegehinweis

Instructions de nettoyage

- Trockenreinigung: mit weichem Tuch (zB. Vileda)
- Feuchtreinigung: mit feuchtem, weichem Tuch, leichtes Reinigungsmittel verwenden. (zB. Glasreiniger, keine Scheuermilch bzw. Verdünnungen)
- Spezielle Reinigungshinweise auf Anfrage.
- À sec: avec chiffon doux (p.ex. Vileda)
- Humide: chiffon doux humide, légèrement imbibé de produit nettoyant (p. ex. nettoyant de vitre, pas de décapants au diluants)
- Instructions spécifiques sur demande