JAHRBUCH 2023

„Heimlichen Macher“ → wir haben viele Macher...
auf der Titelseite

Martin Richter war der MACHER der Baummesse. Sein Tun bringt uns weiter, NEUES wird angepackt.

Max Huemer wurde 2022 zum Leiter „Technischer Innendienst“ und 2023 wechselte er an den Standort Hungen. Danke für die vorbildliche Karriere.

Bao Le Trung lautlos, vielseitig, zuverlässig, offen für Neues – ganz nach dem Motto «nicht reden, machen»

Enis Rasiti ist ein Kandidat für Mitarbeiter des Jahres. Unsere EDV ist eine Stärke für alle Standorte UND Enis immer schnell plus 100 % Qualität.

Rudolf Klostermeyer ist OBX und OBX ist seit Jahren unser Erfolgsfaktor als ERP-Programm. Uns gefällt das wachsende Team und die Power von KR.

Darko Srejic ist selbständig, lautlos und effizient. Übernimmt Verantwortung und packt an. Durch ihn eine maximale Belegung der Gehänge.

Perrine Rapp anpackend, ihre Märkte wachsen jährlich, hochgeschätzt intern und bei Kunden. Ihr Mitdenken und selbständiges Tun kommt an.

Adam Suchanek vom Standort Polen Mikolow zu Technik Hungen. Sympathisch, ehrgeizig, schnell und 100 % alles richtig, ein polnischer Kosmopolit (Weltbürger).

Mehdi Merzai vom Flüchtling zum Facharbeiter Metall zum stellvertretenden Leiter Streckmetall. Sympathisch, klug und mit einer positiven Energie.

Armend Halili der Spezialist für schwierige Aufträge. In 2023 der Wechsel zu ALLEN Kantbänken und als Schichtführer ganz wichtig.

Viktor Kutscher von 0 auf 100 in CZ, der erste Großauftrag mit 5.000 m² Streckmetall in Prag. CZ wir kommen, wir werden Marktführer in CZ.

Nadja Guri von der Zentrale zum Engineering, zur Technik, zur Kalkulation. Männer oder Frauen – wir sind für vorbildliche Karrieren.

Zedan Serdar vom Flüchtling zum Anlagenführer. Motiviert, sympathisch, intelligent UND bei jedem Vorgang mitdenkend / hinterfragend.

Katharina und Almir leiten zusammen den Bereich Pulverbeschichtung. Ihr Motto: Es gibt immer einen Plan B, wir sind Macher, wir helfen wo notwendig.

Admir Sisic der Aufsteiger des Jahres im Bereich Perforation. Schnell, immer ein Lächeln, nie gestresst UND Top-Leistung.

Jaroslav Sulc seit 2019 vom Team CZ für Team CH UND hochgelobt, anerkannt und bekommt einen Assistenten, CZ wird zum Technikstandort.

Till Brieske: Sehr genau und sachlich, der zukünftige Leiter Qualität. Im Wechsel Büro und Produktion hochgeschätzt, für die Zukunft wichtig.

Jasmin Stählin ist eine Powerfrau und der gute Geist im Hintergrund von Metalit. Erfolgreiche Männer / Firmen brauchen starke Frauen.

Wolfgang Wiesauer geht in Altersteilzeit. Der Macher und Leiter der Produktion Gmunden arbeitet weniger – ein riesen Verlust.

Ramona Schmitt: Immer da, immer lautlos und immer 100 % richtig. Im Büro neben Melanie Weber die Person für Qualität.

Darco, Artiot, Artiola, Tina, Savo, Nikola, Alexandru oder Monica sind alles Kinder von Mitarbeitern. Wir haben Zukunft, unsere Kinder haben Zukunft.

Karl Moshammer gehört zum Erfolgsfaktor Instandhaltung: Lautlos, schnell, bei Bedarf 7 Tage / 24 h und dies immer sympathisch.

Denis Müller ist der hochgeschätzte Anlagenführer in Hungen. Viele Überstunden und perfekte Qualität zeichnen Ihn aus.

Neustart Backoffice: Judith & Lisa immer hilfsbereit und ein Lächeln im Gesicht, das positive Gefühl spürt man am Telefon. Hochgelobt vom Außendienst!

Dominika Dors Architektin und Kosmopolit. Ob Newsletter, Jahrbuch oder vieles mehr – alles ist lohnend zu lesen.

Steffen Wand ist der Macher der FURAL-AKADEMIE in Hungen – DANKE. UND die Besucher sind begeistert vom der Akademie und Standort Hungen.

Streckmetall TUM Garching mit 2225 m² das schwierigste Projekt in 2023

Streckmetall als Produkt des Jahres 2021, 2022 und 2023 – Porsche Riesbach mit maximalem Prestige

Metalldecken sind optimal für Schulen – das Klassenzimmer der Zukunft hat Akustik & Kühlung

JAHRBUCH 2023

Einteilige Baffel: Produkt des Jahres 2021 und 2022 – Größtes Projekt P-Red Basel 2023 letzte Lieferung

Patientenzimmer des Jahres 2023 – Merian Iselin Spital, Basel

Zeitlos schön die Kombination Holz mit Metall und optimalen Funktionen wie Akustik und Hygiene

Bemerkenswert 2023

We are family -
Gemeinsam sind wir stark!

Fural Gmunden AT:

- In kritischen Momenten wird 7 Tage und 24 h gearbeitet. Eine Produktion, die anpackt, wenn notwendig. Unsere Produktion ist unsere Stärke mit Termintreue und hoher Qualität. Mehrere Monate in 2023 waren hinsichtlich Termintreue nicht Fural-Standard.
- Neubau Büro: Es wird endlich gebaut und Vorbild Apple gefällt uns. Wir sind das Apple in der Metalldecke.
- Mit uns werden große Projekte bemustert, wir gewinnen Innovationspreise z.B. für LED-Leuchten-Austausch-Set. Das neue Akustikleitprofil mit besserer Kühlung und besserer Akustik ist die Zukunft.
- Die Welt-Leitmesse Bau in München war ein voller Erfolg. Zehn Kuben von Sonderprojekte bis Nachhaltigkeit zeigen Perfektion in der Metalldecke. Die Marktführer sind bei uns und mit uns erfolgreich.
- Büro und Technik hilft bei Bedarf in Produktionen (in AT, DE, CZ, CH), die Produktion Gmunden ist der geschätzte Nothelfer für andere Standorte. Andere Standorte der Nothelfer für FURAL.
- Ein Standort perforiert zentral für alle Standorte und entscheidet den Erfolg durch schnelle und pünktliche Lieferung.
- Mit einer zweiten Photovoltaik wird tagsüber bis zu 40 % vom Energieverbrauch selbst produziert. Auch das Büro wird durch Wärmpumpe und regenerativ erzeugte Fernwärme nachhaltig und ohne Gas geheizt.
- Abteilung Kühldecke „lebt" und wächst im Markt AT. Bei großen Projekten in AT die Entscheidung für Lösungen und Engineering von Fural im Bereich Kühlung.
- Gute Nachwuchspersonen entscheiden sich für FURAL und begeistern durch TUN
- Wir feiern 20 Jahre Fural neu und lassen es uns richtig gut gehen.

Metalit Büron CH

- Metalit wird zum Vorzeigebetrieb in der FURAL-Group. Führend im Bereich Lagermaterial, stark aufgestellt in Produktion, Vertrieb und Technik.
- Verstärkung der Technik durch zwei neue Personen. Einer kommt aus der Produktion, einer kommt von der Baustelle – beide miteinander ein Gewinn.
- Ein anspruchsvolles Jahresziel mit 300.000 m2 Output wird übertroffen.
- Jede Sprache von CH (DE, IT, FR) ist abgedeckt, jetzt fehlt noch langjährige Erfahrung.
- Unglaublicher Zusammenhalt vom gesamten Team (Produktion bis Büro bis Lager). Wir haben 30 Bewerbungen auf ausgeschriebene Stellen und die Kinder der Mitarbeiter beginnen in der Produktion zu arbeiten.
- Mit Luca Randelli ein neuer Leiter für den Bereich Instandhaltung und Qualität. Mit Vedran Gajic als stellvertreten - der CTO eine Verstärkung für Produktion und Vertrieb
- Vertrieb Westschweiz - Metalit steigert um 100 %, Perrine Rapp wird zu einem Erfolgsfaktor durch mitdenken und vorausschauendes optimieren. Was sie verspricht wird eingehalten, sie reagiert schnell.
- Die Perforation Gmunden wird zum Engpass für CH – chaotische Verhältnisse werden durch Produktion und Büro CH minimiert UND Vorgänge müssen in Gmunden gelöst werden.
- Die Pulverbeschichtung ist Erfolgsfaktor und „Baustelle". Es muss sich ein stabiles und langfristiges Team entwickeln.

Dipling Hungen DE

- Die größten Investitionen in 2023 sind am Standort Hungen passiert, d.h. die Fural-Akademie, eine zweite Schwenkbiege für Streckmetall oder eine automatische Kantbank Salvagnini in Großformat.
- Hungen wurde mit Max Huemer, Till Brieske und Adam Suchanek zum Technikstandort. Zusätzlich die Entscheidung für eine vierte Person in der Technik.
- Die Fural-Akademie mit 10 Kuben macht einen Besuch lohnenswert, z.B. Kubus Sonderprojekte, Kubus Schweiz oder Kubus Nachhaltigkeit ist Perfektion in der Metalldecke. Zusätzlich ist der Bereich Montage oder die Produktion in Hungen sehenswert. Hungen wird ein Vorzeigestandort und kundentauglich.
- Seit Übernahme tolle Personen aufgebaut mit Denis Brands, Waldek, Mehdi, Nuri, Mujib, von Aa, Jonas Diehl, Mikele, Marco, Marco oder im Bereich Backoffice.
- Waldek wird offiziell Leiter Bereich Streckmetall und Mehdi sein Stellvertreter.
- Der Bereich Streckmetall und Parzifal wächst jährlich. Streckmetall ist das Produkt des Jahres 2021, 2022 und 2023. Oberfläche Parzifal kombiniert mit perfekten Handwerk kommt an.
- Unsere Damenmannschaft ist vorbildlich von Mitdenken bis Zusammenhalt bis Backoffice bis Muster bis gute Transportorganisation, bis Organisation oder Kundenbesuche und vieles mehr...
- Eine spürbare Verbesserung der Qualität und Termintreue in 2023 und wir lernen aus jedem Vorgang.

Fural Bohemia CZ

- Wir gewinnen den ersten Großauftrag in Prag mit 5.000 m2 Streckmetall. Viktor Kutscher wird bekannt und geschätzt im Markt CZ.
- CZ braucht Veränderung, erstmals kein Kick Off, erstmals Mengen rückläufig, erstmals schwierig schwarze Zahlen zu erreichen.
- Immer lautlos, immer für eine Lösung. Unmögliches wird bei Bedarf möglich gemacht. Die Auftragsschwankungen von „viel zu wenig" zu „viel zu viel" sind kritisch.
- Ein eingespieltes Team, keine Wartezeiten intern, gefühlt wird die Produktion jährlich optimierter.
- Wir sind ein Familienbetrieb, d.h. Familien entscheiden sich für uns zu arbeiten.
- Team CZ kommt nach Gmunden zur 20 Jahresfeier und als Gastgeber sind wir vom Team CZ begeistert.

Betriebsstätte Mikołów

- Kauf eines Grundstückes zentral und nah der Stadtmitte. Für die besten Mitarbeiter bieten wir zukünftig die besten Büroarbeitsplätze. Eine Büroplanung mit einer schönen und bezahlbaren Architektur.
- Drei Personen für Programmierung, die völlig autark und eigenständig die Standorte betreuen. Einerseits eine perfekte Programmierung und gleichzeitig der enge Kontakt durch Mitarbeit in den jeweiligen Stanzereien.
- Ein Team das perfekt aufgestellt, d.h. langjährige Erfahrung aus Produktion Gmunden, langjährige Erfahrung aus Technik Gmunden und dies kombiniert mit zwei internationalen Architekten mit Studium in Wien und Leicester. Perfekte Schnittstelle aus Architektur und Praxis/Machbarkeit.
- Die perfekte Technik für Streckmetall geführt vom Standort Polen und die enge Abstimmung mit der Produktion Hungen ist eine Stärke.
- We are working international together – egal ob Technik, Programmierung oder Marketing – jeder Bereich ist eine Bereicherung.

Betriebsstätte Wommelgen / Paris

- Wahnsinniges technisches Know-how und Genauigkeit wird kombiniert mit Humor und Zusammenhalt. Dies hilft nicht nur dem erfolgreichen Standort sondern der gesamten Firma.
- Ein stabiles Team, ein Powerteam, ein Spassteam - dort möchte man gerne mitarbeiten.
- Große Kunden, die seit Jahren die Termintreue und Qualität von Fural schätzen. Nichts ist selbstverständlich, die Perforationskrise hat in 2023 Reputation gekostet.
- Von Benelux in Richtung Frankreich, die Vielsprachigkeit mit drei oder vier Sprachen ist für die FURAL-Group eine Stärke. Mit Christoph Kloibhofer eine Verstärkung für Team Benelux und der Aufbau von der Betriebsstätte Paris ist möglich.

Allgemein

- Unsere IT ist ein Erfolgsfaktor. Viele Tools, die unsere Arbeit täglich erleichtern UND die Reaktionsgeschwindigkeit begeistert. Vorgänge werden angepackt und zum Abschluss gebracht.
- Zentral viele Organisationsthemen wie Messe Bau, EDV, Datenblätter, Buchhaltung, Controlling oder Marketing UND es funktioniert vorbildlich.
- Hohe Eigenverantwortung bei Einzelpersonen – Sie arbeiten für viele Standorte und sind Erfolgsfaktor, z.B. Felix, Max, Tobias oder Radek.
- Wir sind eine Einheit (Fural mit Metalit mit Dipling mit Bohemia) und werden nach außen auch so wahrgenommen. Wir sind gemeinsam stärker.
- Wir haben Glück. Unser Produkt Metalldecke passt in die Zeit und ist vorbildlich bezüglich Nachhaltigkeit und Hygiene. Wir sprechen von doppelter Nachhaltigkeit für Nutzung und Recycling – REDUCE, REUSE, RECYCLE
- Unsere Finanzbuchhaltung ist weiblich, dass Controlling ist männlich. Geführt mit Humor, Verstand und Disziplin. Jede Zahl passt, extern und intern immer positiv fordernd. Für jeden Standort und jede Aufgabe zu haben UND alle gemeinsam ein Erfolgsfaktor.

Vision, Werte, Credo – das ist uns wichtig

Unsere Leitidee:	Fural Metalit Dipling Bohemia macht perfekte Metalldecken.
Unsere Vision:	Wer eine Metalldecke sucht, wählt Fural, Metalit, Dipling, Bohemia und ist begeistert.
Unser Wertequintett:	Vertrauen+Flexibilität+Qualität+Partnerschaft+Nachhaltigkeit = Perfektion
Unser Credo:	Fural Perfekte Metalldecken

Unsere Werte als Unternehmen	
Zukunft	Das Unternehmen wächst gesund
Freude	Wertschätzung von Mensch & Leistung
Karriere	Arbeitsplatz mit Perspektive
Image	Bei uns wollen die Besten arbeiten
Team	**Erfolg durch Kommunikation**
Privat	Familie und Gesundheit haben Vorrang
Das ist uns wichtig in der täglichen Arbeit	Pünktlichkeit, Ehrlichkeit und gesunder Menschenverstand Vorbild sein Kurze, klare Sprache in Wort und Schrift Jedes Projekt beginnt mit klaren Zielen Konzentration auf das Wesentliche und konsequente Umsetzung Vertrauen und Kontrolle **Ressourcen schonen**
Das wollen wir nicht	Jammern, Bürokratie, Trägheit, Neid und Ignoranz
Das entscheidet unseren langfristigen Geschäftserfolg	Konzentration auf Marktführer – die Besten kaufen bei uns Stark in Akustik, Brandschutz und Kühlung Innovation und Nachhaltigkeit ist uns wichtig Top in der Produktion – Mensch und Maschine Führend bei Qualität und Kosten Fural/FURAL ist flexibler und schneller Unmögliches wird möglich – wir sind echte Partner/Freunde Unsere Reaktion auf Reklamationen ist spitze Die gute Gesprächsvorbereitung führt zum Ziel 3 er-Team: Technik, Kalkulation, Vertrieb – ein perfektes Miteinander Wir sind „hungrig" nach Aufträgen, der Markt will mit Fural Fural/FURAL lebt – mit uns macht es mehr Spaß Wir sind anders als ein klassischer Industriebetrieb

Statistiken im Vergleich zum Vorjahr

Lernmanagement	**11.2021**		**11.2022**		**11.2023**	
	Fural	**Metalit**	**Fural**	**Metalit**	**Fural**	**Metalit**
Anzahl der Einträge	254	177	450	197	439	304
davon z.B.:						
Ablauf gestört	29	20	43	35	137	22
Flüchtigkeitsfehler	4	9	14	14	8	21
Keine Qualitätskontrolle	21	12	41	6	31	23
Lob und Anerkennung	48	41	107	56	68	58

Entwicklung der Mitarbeiter	**12.2021**	**12.2022**	**12.2023**
Fural Gmunden Produktion AT	84	76	89
Büro, Technik	60	61	59
Lehrlinge	3	4	4
Außendienst	12	11	14
Metalit Büron CH	43	44	48
Dipling Hungen DE	38	39	35
Fural Bohemia CZ	36	29	31
Gesamt	6	8	8
	273	**278**	**289**

Entwicklung der Jahresmenge	**12.2021**	**12.2022**	**ca. 12.2023**
Fural Gmunden AT	723.106 m^2	678.863 m^2	750.000 m^2
Metalit Büron CH	267.568 m^2	272.526 m^2	300.000 m^2
Dipling Hungen DE	150.140 m^2	180.021 m^2	175.000 m^2
Fural Bohemia CZ	90.000 m^2	49.327 m^2	52.000 m^2
Streckmetall Büron CH	3.532 m^2	4.689 m^2	1.200 m^2
Streckmetall Frankfurt Hungen DE	28.242 m^2	27.951 m^2	35.000 m^2
Gesamtmenge	**>1.138.871 m^2**	**>1.131.411 m^2**	**>1.200.000 m^2**

Leistungsgrad	**12.2021**	**12.2022**	**12.2023**
Perforation Gmunden lfm hochgerechnet	241	259	280
Salvagnini Gmunden 3212 (Sek je St.)	82	84	93
Salvagnini Hungen 2516 (Sek je St.)	65	71	76
Salvagnini Büron 3212 (Sek je St.)	78	72	84
„Föttomat neu"	41	39	43
Oberfläche Gmunden m^2/h	132	133	133
Oberfläche Hungen m^2/h	104	108	101
Oberfläche Büron m^2/h	99	108	110

Nachhaltigkeit – was ist passiert 2023

- Metalldecken werden aus Stahl oder Aluminium produziert, die nie zu Abfall werden.
- Stahl lässt sich verlustfrei recyceln ohne Qualitätsverluste - einer der nachhaltigsten Baustoffe.
- 80 % allen Stahls, der jemals weltweit produziert wurde, ist noch in Gebrauch.
- Durch Stahlrecycling wird 75 % weniger CO2 emittiert als bei Erst-/Primärproduktion.
- Metalldecken als Heiz- und Kühldecken senken durch geringe Vorlauftemperaturen die Betriebskosten.
- Nutzungsdauer von Metalldecken liegt bei > 50 Jahren.
- Metalldecken beweisen sich durch Robustheit, jederzeit zu öffnen und zu schließen.

Nachhaltigkeit – was passiert 2024

1) Einzug in neues Büro in Gmunden – für die besten Mitarbeiter ein optimales Arbeitsumfeld
2) Zukunfts-Investitionen Gmunden: Abbruch Büro alt und Beginn mit Erweiterung Produktionsflächen, neue Pulverbeschichtung und neues Lager/Versand.
3) Playlisten Logistik Büron und Hungen optimieren – Transportkapazität ausnutzen bei Gewicht und Ladevolumen
4) Zukunfts-Investition Hungen: Erweiterung und Verdopplung der Flächen Streckmetall
5) Prüfung Photovoltaik für Produktionsdach in Büron, für Büro Gmunden, für Neubau Produktion Gmunden, für Neubau Fural Bohemia
6) ESG-Report das Zukunftsthema – Vorbereitungen für ESG-Berichterstattung im Konzernjahresabschluss.

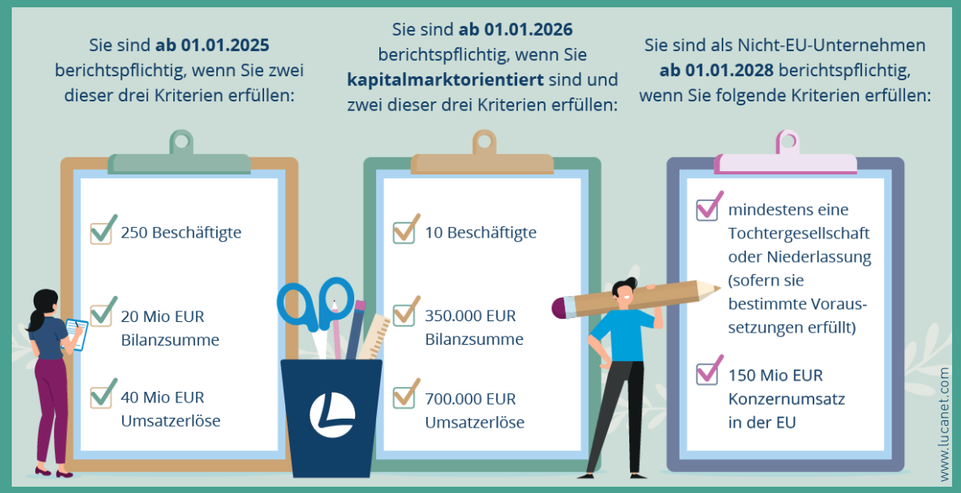

7) 10 Punkte für Mitarbeiter für 2024/2025 für jeden Standort erarbeiten, Vorschläge für 2024
8) Heizungskonzept in Hungen evaluieren für Haus Teichert und Produktion Hungen
9) Einreichplanung Logistikhalle in Hungen – Vorbereitung Sanierung Dachflächen

Vorschläge für 10 Punkte für Mitarbeiter in 2024/2025

- Pizzaofen auf Anhänger – gut nutzbar für Mitarbeiter
- Zwei Monate jährlich freies Eis – im Juli und August
- Statt Porsche ein zweites Boot in Gmunden
- Porsche für 1 Jahr nach Hungen, dann für 1 Jahr nach Büron
- Kauf von höhenverstellbaren Tischen – Beginn mit Finanzbuchhaltung, dann Büro neu
- Amazon-Pakete an Fural – Hin-/Rücklieferung durch FURAL
- Mit 5x Fitness in Altmünster wieder aufhören
- Neue Büros perfekt klimasiert
- Neues Betriebsrestaurant / Kantine perfekt für Mitarbeiter und Feiern - Eventbereich
    - Absperrbar zu Büros
    - Eigener WC-Bereich
    - Infrastruktur z.B. Kühlschränke, Spülmaschine passend für Firma und externe Feiern
    - Leicht zu reinigen
- Schulungsplan für Mitarbeiter nach Vorbild Top-Firmen
- Erfolge/Rekorde wieder feiern – wie früher
- Schönes Salzkammergut gehört reaktiviert – durch Corona ausgefallen
- Unterstützung zukünftige Renter – was ist möglich?

Hochgelobt Streckmetall
Produkt des Jahres 2021, 2022 und 2023

Großbank Europaallee, Zürich

Carmen Würth Forum, Künzelsau

Karl-Straße, München

Concept Laser, Lichtenfels

Porsche Riesbach, Adliswil

TUM Garching, München

Hochgelobt Streckmetall
Produkt des Jahres 2021, 2022 und 2023

Viele Erfolgsfaktoren für perfektes Streckmetall
- Ein Vertrieb der hartnäckig mitdenkt und Lösungen schafft
- Fa. Brünsch als 100 % Partner – schnell und mit maximaler Qualität"
- Bojdol Martin als Lead-Person mit seinem Team, fehlerfrei, lösungsorientiert und prozessopti miertes Denken. Bei Bedarf auch Präsent in der Produktion Hungen...
- Stanzen, Kanten, Schweißen in Perfektion – ein Team, das anpackt und weiß was es tut
- Die perfekte Oberfläche – Nasslack auf Streckmetall begeistert Architekten

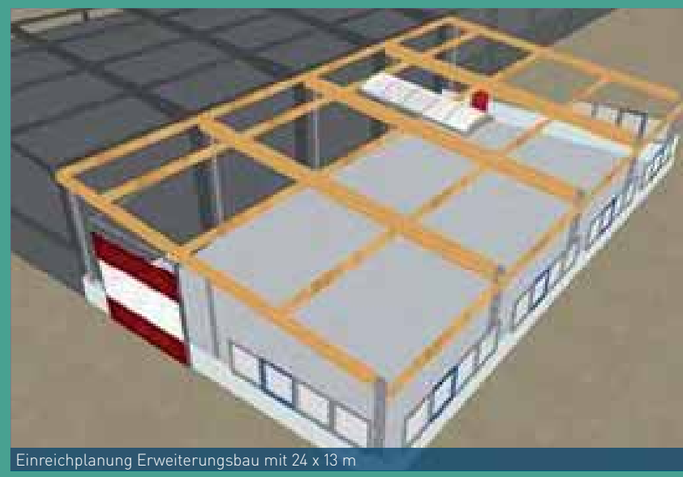
Einreichplanung Erweiterungsbau mit 24 x 13 m

STM-Sonderdecken mit dem besten Team möglich

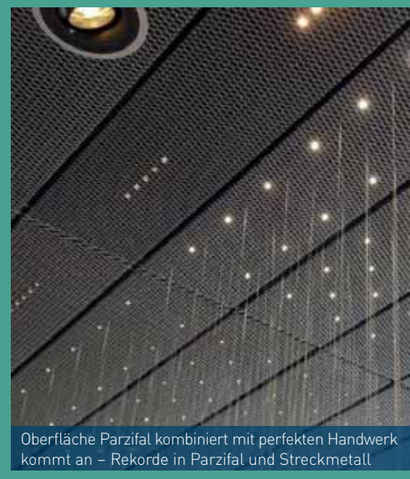
Oberfläche Parzifal kombiniert mit perfekten Handwerk kommt an – Rekorde in Parzifal und Streckmetall

» Die Oberfläche Parzifal ist etwas Besonderes, Parzifal auf Streckmetall ist schön wie ein Kunstwerk. Bei eigenen Projekten würde ich selbst Parzifal matt verwenden. Mir gefällt die Oberfläche ohne Streiflicht. «

Christian Demmelhuber

Streckmetall läuft... – starke Führung immer in Kontakt mit der Technik für perfekte Qualität

Weihnachtstagung Gmunden – Brandschutzschulung

16.12.2022

Weihnachtstagung Gmunden – Kienzle Kommunikationsschulung

Wir bilden uns stetig weiter. Darum standen Mitte Dezember gleich mehrere Tagungen am Plan:
In der Zukunftswerkstatt gings ums Thema Brandschutz und im Schloss Cumberland fand eine **Kommunikationsschulung** statt.

Kommunikationsprofi Michael Kienzle

Weihnachtsfeier Tschechien & Polen

Dezember 2022

Dezember 2022

Weihnachtsfeier Büron

HOWDY – die Westernweihnacht bei Fural

17.12.2022

Endlich durfte nach zwei Jahren wieder groß gemeinsam gefeiert werden! Es waren alle Standorte der Fural / Metali / Dipling in Gmunden vertreten und sorgten zusammen für ein unvergessliches Fest.

Passend zum Western-Motto gab es neben Bullenreiten und Western-Tanzeinlage einen »Bar-Saloon«. Die Kostüme waren ein Hingucker und beweisen, wie erfinderisch unsere Mitarbeiter sind.

Ein kleiner Auszug der Fotobox-Schnappschüsse befindet sich weiter hinten.

Vlasta und Jaroslav – die Macher vom Saloon CZ

HOWDY - die Westernweihnacht bei Fural

17.12.2022

HOWDY - die Westernweihnacht bei Fural

17.12.2022

Mitarbeiterweihnachtsgeschenk

12.2022

Das Fural-Weihnachtsengerl überbrachte dieses Jahr jedem Mitarbeiter ein Sechser-Tragerl Eggenberg und ein Poker-Kartenspiel.

28.01.2023

Skitag Metalit

Eigernordwand – 15 Personen beim Skifahren

Ein Walk voller Applaus – König und Königin gehen gemeinsam über den roten Teppich

Nach über 40 Jahren getaner Arbeit durften wir gleich zwei unserer treuesten Mitarbeiter in den Ruhestand verabschieden.

Gemeinsam schritten der König der Technik, Gerhard Irion und die Königin der Vertrieb-Assistenz, Heike Kleemann über den verdienten roten Teppich.

Danke für so langen Einsatz und Treue! Wir wünschen euch eine schöne und erlebnisreiche Pension.

Ein Walk voller Applaus

Gelegenheit entdeckt, Gelegenheit genutzt!

28.02.2023

Individuelle Karikaturen als Abschiedsgeschenk

Alle kommen zur Verabschiedung: Robert Markowski, Dirk Freytag, Steffen Wand, Herbert Brunnmeier oder Andreas Fürthauer

Petra Irion neben Gerhard Irion

Der Ehemann Herr Kleemann ist auch dabei

Dialogforum Trockenbau

16.03.2023

Dank neuem Audiosystem: problemlose Kommunikation trotz Lärm

Programm

ab 12:00	Eintreffen der Gäste / Imbiss
13:00	Begrüßung
13:10 – 14:10	Offene Werkstür – Betriebsbesichtigung
14:30 – 17:30	– Nachhaltigkeit Materialkreisläufe
	– Kundenorientierte Logistik als Schlüssel zum Erfolg
	– Innovationen in der Metalldecke
	– Service technischer Innendienst – Projekt-Highlights
	– Mit Ausbildungsmarketing erfolgreich um Nachwuchs werben
	– Fragerunde / Austausch
17:45-18:50	Check In im Hotel
19:00	Abendessen

Erfolgsfaktor - der Engpass für alle Standorte

Leere Regale in Gmunden und Büron

Verbesserungen 2023:

1. 6 Wochen mit 4x 12 h und 2 Tage frei – physische und psychische Belastung, DANKE
2. Zwei zusätzliche gute Personen
   Mujo Ramakic – viel Erfahrung ist zurück
   Amir Sisic – hoffentlich so gut wie Admir Sisic
3. Bessere Planung, mehr „Kopfarbeit"
   Die passende Person je Auftrag, den passenden Auftrag für drei Mann
4. Regelmäßige KVP-Gespräch CNC – oft wöchentlich
5. Andere Werkzeuge, 6- statt 2-reihig
   Wir sind schneller
6. Eskalation 3, einen Code Red, allen ist klar wie wir zukünftig beim Engpass reagieren.
7. Streiten, kämpfen, tun ist anstrengend.
   Gerne für eine bessere Zukunft
8. Loben – wir haben eine klasse Mannschaft
   Viele Stunden am Samstag, Sonntag und in der Nacht

Die Innovation 2023 – Akustik Leitprofil ALP, 20 % bessere Akustik, 20 % höhere Kühlung

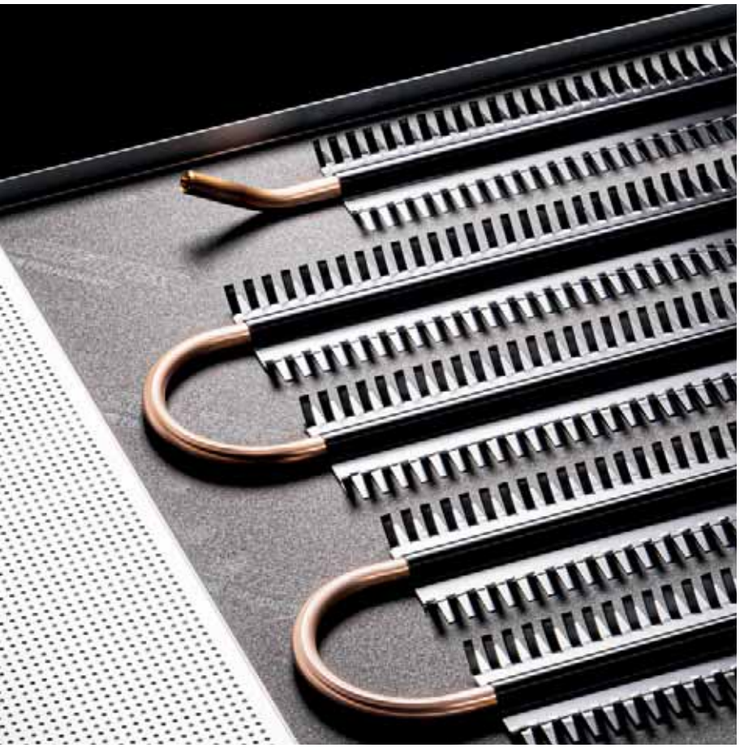

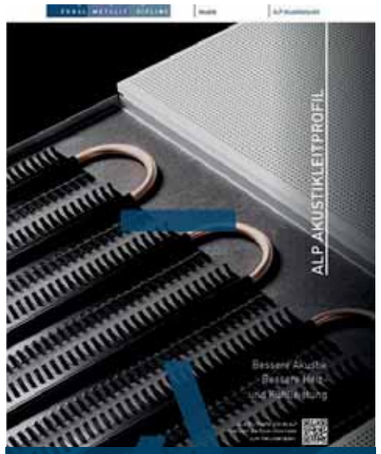

Prospekt ALP neu – 20 Seiten über Akustik & Kühlung

Um die akustischen Eigenschaften zu verbessern, werden die Lamellen partiell aufgebogen. Dies verbessert die Akustik und auch die thermischen Eigenschaften. Durch das Aufbiegen der Lamellen erhöht sich die Wärmetauscherfläche im Kassettenhohlraum. Weiters optimieren die aufgebogenen Lamellen den konvektiven Übertrag.

Kühlleistung:
Δ Q Segel = 23,6 W/m² = + 23 %
Δ Q geschlossene Decke = 16,5 W/m² = + 20 %
Heizleistung:
Δ Q Segel = 32,8 W/m² = + 19 %
Δ Q geschlossene Decke = 12,4 W/m² = + 14 %
Akustik ca. +20 %

Häufig gestellte Fragen

Ist das System patentiert?
Fa. Schmöle hat ein Patent angemeldet. Mit Fural ist ein Nutzungsrecht vereinbart.

Vertrieb exklusiv über einzelne Partner möglich?
Fural war immer neutral und darum der Vertrieb an ALLE Firmen.

Warum diese Entwicklung mit Schmöle?
Die Problemstellung Akustik mit perforierten Wärmeleitprofilen von Fa. Lindner ist seit Jahren in Diskussion. Oft war das Produkt mit einem perforierten WLP von Lindner in der Ausschreibung. Dann die Diskussion, ob die Akustik tatsächlich besser ist. Die Firma Schmöle war die erste Firma, die eine gemeinsame Entwicklung forciert hat. Respekt vor der Innovationskraft von Schmöle.

Will Fural / Metalit / Dipling in die Kühldecke einsteigen?
Nein. Fural vertreibt Kühldecken nur in Österreich. Wir würden sonst Stammkunden / Partnerfirmen verlieren und dies wollen wir nicht. Zukünftig kann auch CZ oder Polen hinzukommen mit Vertrieb Kühldecke.

Was hat sich seit der Messe Bau verändert?
Im 1:1 Vergleich bei geschlossenen Decken ein um > 20 % besserer Wert gemessen: 83 zu 100 W/m2. In Verbindung mit klassischen Systemen (bei welchen zur Erreichung hoher akustischer Anforderungen eine Dämmung benötigt wird, kann durch die hohen akustischen Leistungen des Alpha-WLT/ALP auf Dämmung verzichtet werden. Diese Dämmung reduziert die Leistung der klassischen Systeme um ca. 20%. Hieraus ergibt sich ein Leistungsvorteil der neuen Technologie (in Fällen wo aufgrund der guten akustischen Werte auf Dämmung verzichtet werden) von bis zu 40% UND der Entfall der Dämmung.
Die Mehrleistung kann man in mindestens zwei Richtungen nutzen:
Reduzierung der aktiven Fläche bei der Investition ODER Reduzierung der Anlagengröße von Grund auf und Einsparung im Betrieb.
Die Mehrleistung wird genutzt, um die Temperaturen zu reduzieren: z.B. wird die selbe Leistung erreicht bei 1 Grad höherer Temperatur (17 statt 16 Grad). Das spart Energie und reduziert die Gefahr der Taupunktüberschreitung ggü. Standardsystemen, die mit niedrigeren Temperaturen im Kühlfall betrieben werden müssen. Außerdem verbessert sich aufgrund der höheren Rücklauftemperatur im Kühlbetrieb die Möglichkeit der Freikühlung.

Wie erfolgt eine Preisanfrage?
In AT an Fural, in DE an Schmöle. Im Angebot Schmöle der Hinweis „Das Alpha WLT/ALP ist eine gemeinsame Entwicklung mit Fural Systeme in Metall in Gmunden. Im Preis ist ein Nutzungsentgelt von 4 % enthalten. Beim Kauf der Deckenplatten von Fural wird dieses Entgelt gutgeschrieben."

Neue Salvagnini Hungen – maximale Kantpower

Hungen bekommt Anfang 2023 eine generalüberholte P4X-3216 von Salvagnini.
Die Anlage verfügt über ein CLA-Werkzeug, welches Teilkantungen nach oben ermöglicht. Stufenlose Rotation des Werkstücks – es sind Kantungen im Bereich von +125° bis -125° sowie Segel mit 60° & 90° in einem Schritt möglich. Dieses Werkzeug kann asymmetrisch (rechte und linke Seite unabhängig) bestückt und angesteuert werden. Die Bestückung erfolgt manuell in Schritten von 50 bis max. 1500 mm (Gesamt in Schritten von 2 mm).

Übergabe des Bedienungshandbuch an Alexander Rot

Runde Geburtstage

1. Quartal

Esma Buchinger

Fatima Golubovic Tanriverdi

Miriam Dinstinger

40-jähriges Jubiläum von Martin Schneider

Drazen Dugondciz

1. Quartal

Runde Geburtstage und Karenz-Abschied

Runde Geburtstage gehören gebührend gefeiert!

Wir gratulieren:
Esma Buchinger und Fatima Golubovic Tanriverdi zum 50. Geburtstag. Miriam Dinstinger sowie Drazen Dugondciz zum 30. Geburtstag. Der 60. von Andreas Höhme wurde auf der BAU-Messe in München besonders gefeiert.

Baby-Pause: Sandra Ramsebner verabschiedeten wir im Februar in die Karenz.

Martin Schneider feiert 40-jähriges Firmenjubiläum bei Dipling.

Wir gratulieren Alban Ferizi zum zweiten Nachwuchs

Messe-Feier: Andreas Höhme in München

Karenz-Verabschiedung Sandra Ramsebner

Bunt gemischt

1. Quartal

Kabarettist Ludwig W. Müller

Tolles Ambiente im Stadttheater Gmunden

Besuch "Gipfelkabarett: I bin am Stoa – holt mich hier raus!"

gebührender Faschingsdienstag

Aschermittwoch-Heringsschmaus in Gmunden

1. Quartal

Bunt gemischt

Jobbörse HTL Vöcklabruck: Thomas Reingruber, Christian Hausleithner

Pizzaparty ein Highlight – organisiert von Technik / Florian

Besuch TM Ausbau München

↑ Handwerkskunst in Hungen – Kunst-Stelen im Eingangsbereich

1x Ritter Parzifal
1x Streckmetall mit Haus
1x Kreis der Nachhaltigkeit
1x Akustik mit zwitschernden Vogel
1x in einem Boot – ALLE gemeinsam

Mittagessen in Mikołów

Bunt gemischt

1. Quartal

Fleißig – Gmunden hilft in Prachatice

... gemeinsam frühstucken in Mikotów ...

Danke an alle Teams, die mitgeholfen haben!

Erster Frühlingstag

Hochzeitsjause Annette und Fürthi

1. Quartal + 2. Quartal

Hochzeiten

Am 25.03.2023 gaben sich Annette und Fürthi das Ja-Wort.

Die nächsten »Fural-Hochzeit« folgte am 02.06.2023. Miriam Dinstinger (nun Rastinger) trat vor den Altar.

Wir wünschen beiden Ehepaaren alles Gute!

Energiesparmesse Wels

01.03.–05.03.2023

Unser Team Kühldecke: Thomas Reingruber und Christian Hausleitner

Erstmals mit Heiz-/Kühlprodukten auf der Messe vertreten (Vertrieb Kühldecken ausschließlich in AT)

Fural = Innovation
- Harfe statt Mäander = weniger Druckverlust und weniger Kupferverbrauch als Mitbewerb
- ALP (Akustik-Leit-Profil) = verbesserte Akustik / bei Segel beste Heiz- Kühlleistung am Markt
- Innovative Renovierungsmöglichkeiten durch Deckensegel im Privatbereich, Altbau wird „Ready für die Wärmepumpe"
- Neuer HKLS Segelfolder wurde von Kunden sehr gut angenommen

Die Fachbesuchertage waren sehr lohnend. Es wurden konkrete Projekte besprochen und Kundentermine fixiert.

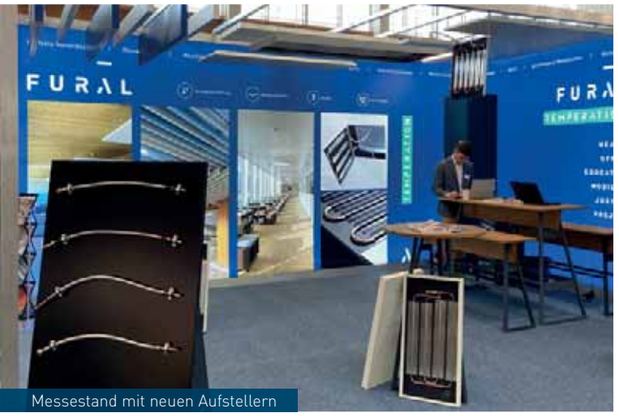

Messestand mit neuen Aufstellern

Detailansicht Kühldeckenharfe

Der neue Deckensegel-Folder

Gut gelaunt beim Aufbau

Schulbaumessen

Schulbaumesse Dresden
22. - 23. März 2023
Team: Andreas Höhme und Till Brieske
Schulbaumesse Hamburg
19. - 20. September 2023
Team: Till Brieske, Lisa Rinker, Dirk Stephanski
Schulbaumesse Berlin
08. - 09. November 2023
Team: Till Brieske, Dirk Stephanski

SCHULBAU
SKOLEBYGGERI | SCHOOL BUILDING
SMART TRENDS FOR EDUCATIONAL ARCHITECTURE

Reisen – wir besuchen und werden besucht 1./2. Quartal

Thomas Pelikan erklärt – Besuche sind lohnend

Besuch aus Kanada

1./2. Quartal Reisen – wir besuchen und werden besucht

Schulen besuchen Fural

Grundstückskauf und Planung Polen

2. Quartal

Unser Grundstück liegt direkt am Markt im Zentrum

Der Standort Polen bekommt ein neues Bürogebäude. Federführende Kraft hinter dem polnischen Grundstückskauf sind Dominika Dors, Marcin Bojdol und Adam Suchanek.
Die Bäume am Grundstück wurden gefällt und die Pläne werden laut polnischen Richtlinien geprüft.

- 3 Grundstücke mit 904 m²
- Wenige Meter ins Zentrum, nahe Markt
- Zum Busbahnhof ca. 200 m

Drei stolze Grundstückskäufer

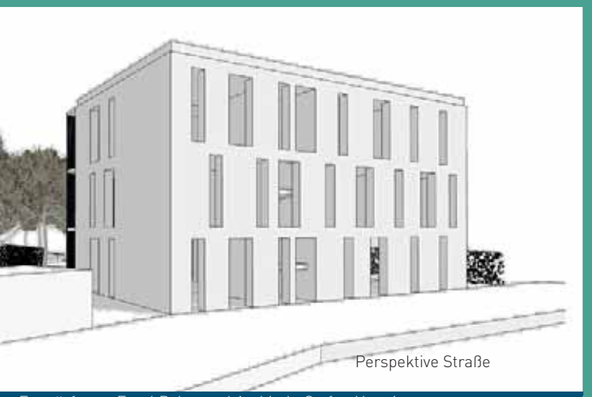

Entwürfe von Fural Polen und Architekt Stefan Hanninger

Perfektion in Polen – von Eingangsschild bis Büro bis tägliche Arbeit – immer perfekt

Martin der Chef und Lead im Streckmetall

Daniel hochgeschätzt als Programmierer und ständig gelobt von Enis.

Anna – die zukünftige Kalkulatorin für französische Märkte

Andrzej der Profikalkulator UND immer mehr Kundenkontakt

Klare Strukturen und klare Verantwortungen sind wichtig

1) Andreas Fürthauer wird Prokurist

2) Waldek wird Bereichsleiter Streckmetall, Mehdi der Stellvertretende Bereichsleiter

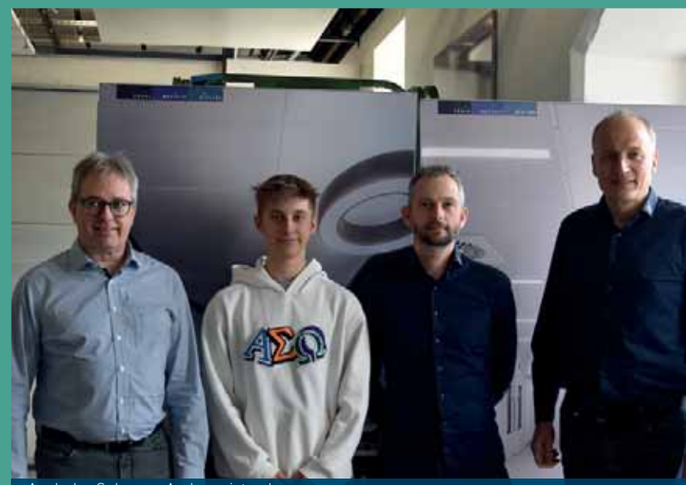
Auch der Sohn von Andreas ist gekommen.

...ein weiterer Chef und es wird herzhaft gelacht

Waldek, Mehdi und Matthias – drei Giganten des Streckmetalls

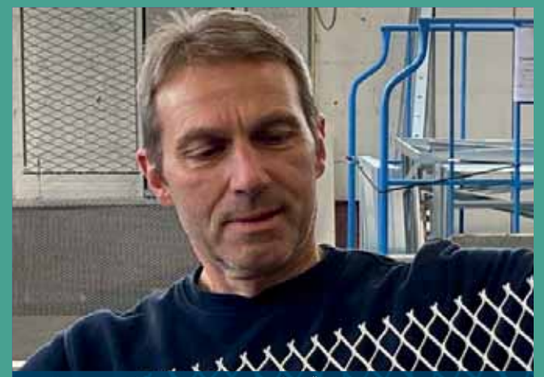
Matthias Haubfleisch wird immer „Chef" bleiben – maximale Kompetenz + Erfahrung

Zu einer Ernennung gehört eine ordentliche Jause

Gutes/Neues 1. Quartal 2023

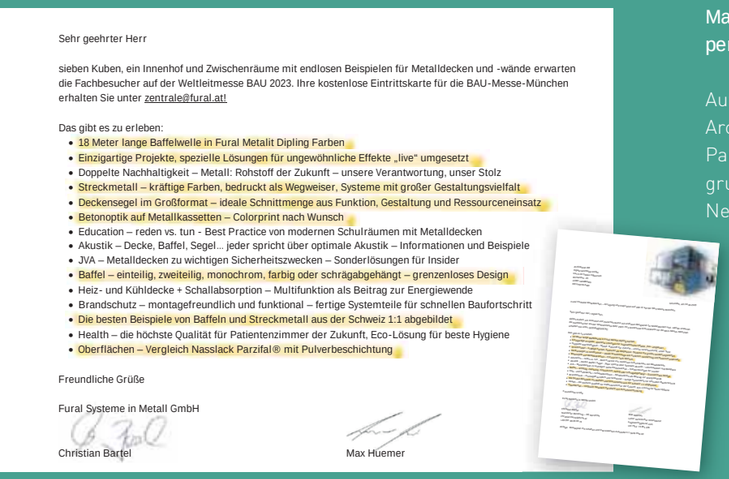

Sehr geehrter Herr

sieben Kuben, ein Innenhof und Zwischenräume mit endlosen Beispielen für Metalldecken und -wände erwarten die Fachbesucher auf der Weltleitmesse BAU 2023. Ihre kostenlose Eintrittskarte für die BAU-Messe-München erhalten Sie unter zentrale@fural.at!

Das gibt es zu erleben:

- 18 Meter lange Baffelwelle in Fural Metalit Dipling Farben
- Einzigartige Projekte, spezielle Lösungen für ungewöhnliche Effekte „live" umgesetzt
- Doppelte Nachhaltigkeit – Metall: Rohstoff der Zukunft – unsere Verantwortung, unser Stolz
- Streckmetall – kräftige Farben, bedruckt als Wegweiser, Systeme mit großer Gestaltungsvielfalt
- Deckensegel im Großformat – ideale Schnittmenge aus Funktion, Gestaltung und Ressourceneinsatz
- Betonoptik auf Metallkassetten – Colorprint nach Wunsch
- Education – reden vs. tun - Best Practice von modernen Schulräumen mit Metalldecken
- Akustik – Decke, Baffel, Segel… jeder spricht über optimale Akustik – Informationen und Beispiele
- JVA – Metalldecken zu wichtigen Sicherheitszwecken – Sonderlösungen für Insider
- Baffel – einteilig, zweiteilig, monochrom, farbig oder schrägabgehängt – grenzenloses Design
- Heiz- und Kühldecke + Schallabsorption – Multifunktion als Beitrag zur Energiewende
- Brandschutz – montagefreundlich und funktional – fertige Systemteile für schnellen Baufortschritt
- Die besten Beispiele von Baffeln und Streckmetall aus der Schweiz 1:1 abgebildet
- Health – die höchste Qualität für Patientenzimmer der Zukunft, Eco-Lösung für beste Hygiene
- Oberflächen – Vergleich Nassläck Parzifal® mit Pulverbeschichtung

Freundliche Grüße

Fural Systeme in Metall GmbH

Christian Bartel Max Huemer

Marketing:
persönliche Einladungen zur BAU Messe München

Auf den Messestand sollten ausschließlich große Architekturbüros und unsere Stammkunden / Partnerfirmen / Freunde kommen. Diese Zielgruppen wurden mehrmals per Post und E-Mail-Newsletter eingeladen.

Tolle Zusammenarbeit intern für perfekte Messe von Produktion, Marketing, Instandhaltung, Versand,...und externen (Stauss, B+D,...) unter der Leitung von Martin Richter.

Jobbörse HTL Vöcklabruck

Thomas Reingruber und Christian Hausleitner haben FURAL bei der Jobbörse in der HTL Vöcklabruck präsentiert. Sie sind selbst beide Absolventen der Schule und waren dort um neue Talente anzuwerben.

Die HTL (höhe technische Lehranstalt) bietet eine fünfjährliche Ausbildung mit Kombination Lehre mit Abschluss Techniker. Die Nachwuchskräfte aus dem Bereich Maschinenbau, Wirtschaftsingenieurwesen oder Gebäudetechnik sind hochgeschätzt bei Fural.

Fural hat jetzt (bald) eine eigene Akademie!

Standort Hungen
Umsetzer: Steffen Wand, Karl-Heinz Milz und Max Huemer
Fertigstellung im Herbst 2023

Was passiert in der Akademie?
Decken werden gezeigt, Produkte und Anwendungen geschult, perfekte Lösungen vorgestellt, & viel dazugelernt.

UND: wer einen Raum hat, kann auch dort Erfolge feiern.

FURAL AKADEMIE

Projekte 1. Quartal 2023

→
Campus ENGIE
Paris, FR
Kühldecke

→
City Park
Wien, AT
Kühldecke

→
Cocoon
Bussigny, CH
Segel

→
EVO Plant
Bonfiglioli Headquarter
Bologna, IT
Kühldecke

BAU Messe 2023
Erfolg dank engagierter Mitarbeiter!

17.-22.04.2023

Jeden Tag präsentierten rund 20 Mitarbeiter das Unternehmen und unsere Produkte. Fural Metalit Dipling erhielt den Preis Innovation Architektur+Bau für den LED-Retrofit Einsatz. Herzlichen Glückwunsch an uns!

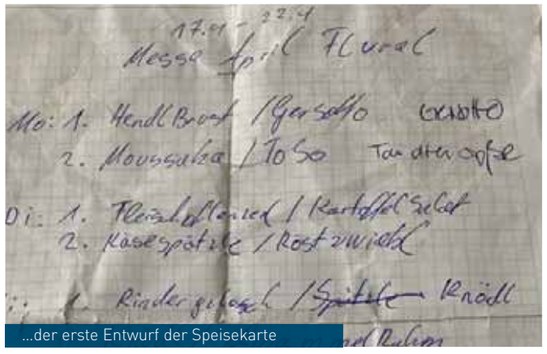
...der erste Entwurf der Speisekarte

Kühldeckenprofis aus Wien

Miriam Rastinger
beim Patientenzimmer

Die Schweiz beim Anstoßen

So sehen Sieger aus:
Dirk Freytag und Martin Richter mit dem Innovationspreis 2023

Österreich und Tschechien im Kubus Office

Andreas Höhme und Max Huemer vor Nachhaltigkeit

Robert Markowski erklärt Innovationspreis Leuchte mit Magnet

Christoph Kloibhofer
beim matten Parzifal®

Italien, Benelux und DE im Kubus Innovation mit Akustikleitprofil

Messeteam vom Di 18.04.2023

Team Schweiz mit Nachwuchstechnik im Kubus CH

Kurze Stärkung: Steffen Wand und Judith Luft-Mahr

Nachfeiern:
Andreas Höme ist ein 60er

Thomas Pelikan erklärt
sinnvolle Logistik

vorn: Florian Heiniger, hinten:
Christian und Bettina Bartel

Sylvia Herkert und Dominik
Betz vor Streckmetall

Die Schweiz beim Anstoßen, Teil 2

Adam Suchanek und Samantha Mariuzzi vor YouTube-Montagevideo

Herbert Brunnmeier im
neuen Dienstfahrzeug

Andreas Fürthauer mit Kunde

BAU Messe München
Neuer Messestand

17. - 22.04.2023

Von den zahlreichen Besuchern wie Mitarbeitern hoch gelobt: Der Fural Metalit Dipling Stand war ein Messe-Highlight in München.
Die neue Einteilung in Kuben erleichtert die Orientierung und zeigt die vielfältigen Anwendungs-Bereiche, die abdeckt werden. Der Essbereich im Stand-Zentrum ist von Streckmetall umgeben und bildet einen gemütlichen Platz für Interessentengespräche.

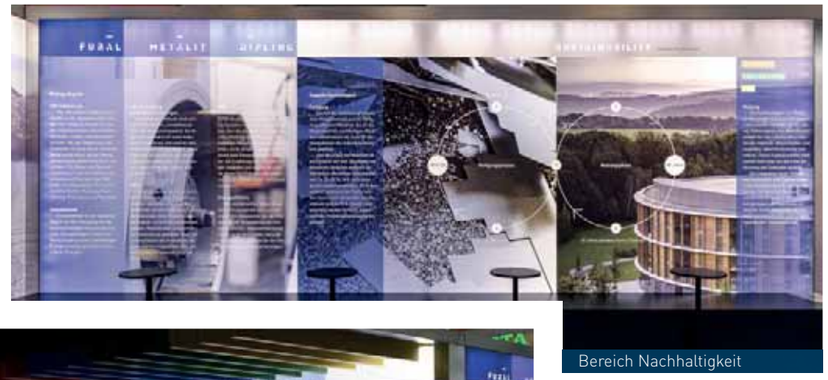

Bereich Nachhaltigkeit

Kubus Schweiz: Farbe und Form im Mittelpunkt

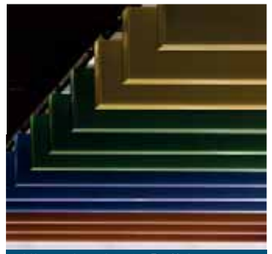

Hingucker: bunte Baffeln

Der neue Messestand in Zahlen

12x24 m= 288 m²; 15 Kuben, 9 davon mit begehbaren Ausstellungsbereichen Themen; 189 m² Streckmetall, Baffelwelle im Innenhof mit 60 Baffeln.

Kubus Sonderprojekte (oben)

→ Visionen wahr machen – vom Startgespräch bis zur konkreten Umsetzung
→ Projekte: 2x DE, 1x CH
→ Ungewöhnliche Kassettenformen – Eye-catcher in den Räumen

Kubus Health (rechts)

→ Zukunftslösung Patientenzimmer mit Kühldecke und die günstige Eco-Lösung
→ Das Patientenzimmer des Jahres trägt Metalldecke
→ Metalldecke als Lösung für beste Hygiene und Behaglichkeit in Krankenhäusern

Martin Richter – der Macher der Baumesse

Kubus Innovation (links)

→ Streckmetall bedruckt als Wegweiser
→ Glanzvergleich – Oberfläche Parzifal (Nasslack) mit Oberfläche Pulverbeschichtung
→ Schwerpunkt Baffel: Einteilig oder zweiteilig
→ Akustik-Leitprofil: Mehr Leistung, mehr Akustik
→ Schwerpunkt Baffel: Einteilig oder zweiteilig inkl. Beleuchtung

Vorbildliche Lagerbeschriftung – die besten im Lagermaterial in CH

Danke für ihren Einsatz, Flexibilität und Fleiss an Logistikteam Metalit: Krist, Peter, Rene, Zoran, Dragan und Mergim. Weiter so!

Das Lager von Metalit nutzt ihre Kapazität modern und perfektioniert in allen Richtungen die wir zur Verfügung haben. Über 60% des Lagers besteht aus Rechteckplatten in allen Standardvariationen die wir anbieten.

Die Lagerkapazität erlaubt es den Kunden gerne mal einige Expressbestellungen zu tätigen und sind damit sehr zufrieden, da wir eine sehr kurze Lieferzeit einhalten.

Wir hatten wöchentlich mehrere Transporte im Inland und ins Ausland. Früher waren es noch ein bis zwei Lastwagen, die von Fural zu uns kamen, stand heute sind es fünf bis sechs.

Erfolgsfaktor Technik Büron

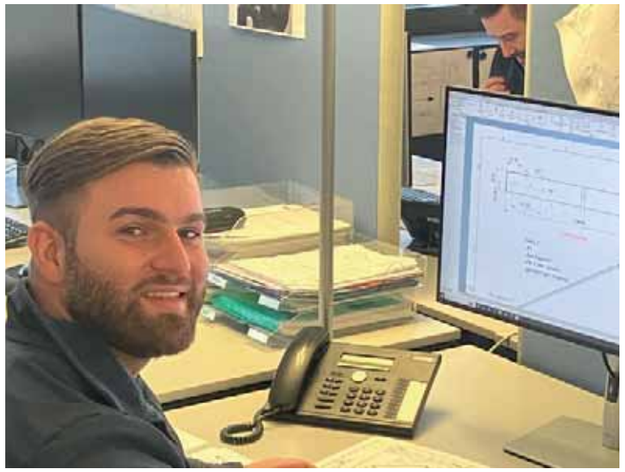

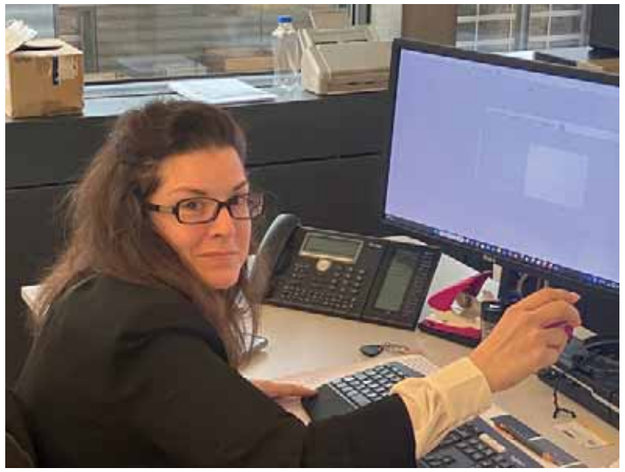

Feuerwehr-Inspektionsübung bei Metalit – alle helfen mit

Bunt gemischt

Gute Typen in CZ

Brandschutzschulung in Büron – Krist ist ein Top-Referent

Perfekter Winkel ist Standard

Dirk Stephanski neu bei Fural UND optimal eingeführt/betreut.

Abkühlung für Mitarbeiter Hungen – Eis für ALLE

Poltern Thomas Pelikan

Hallstatt – Ausflug vor der offiziellen Feier

22.04.2023

22.04.2023

20 Jahr Feier – „SCHÖN war's…“ – haben wir uns verdient

ABLAUF	ESSEN
Brot & Aufstriche	durch Rike Staudinger
Gang 1: 18.15 Uhr	durch Fisch & Pasta Stanglfisch Johann Parzer
Gang 2: 19.15 Uhr	Vegetarisches Curry & Hühner Curry Schloss Cumberland / Frau Parisa
Gang 3: 20.15 Uhr	Backhendl + Fisch Engelhof Christoph Bergthaler
Gang 4: 21.15 Uhr	Fisch & Pasta Hans Parzer
Gang 5: 22.15 Uhr	Flüssiger Schokokuchen + Kaiserschmarrn vom Tanglberg Rike Stauinger mit Reiner Stranzinger
AB 24.00 Uhr	Absacker in Zukunftswerkstatt

DANKE an unsere Wirte-Partner – Ihr habt es toll gemacht!

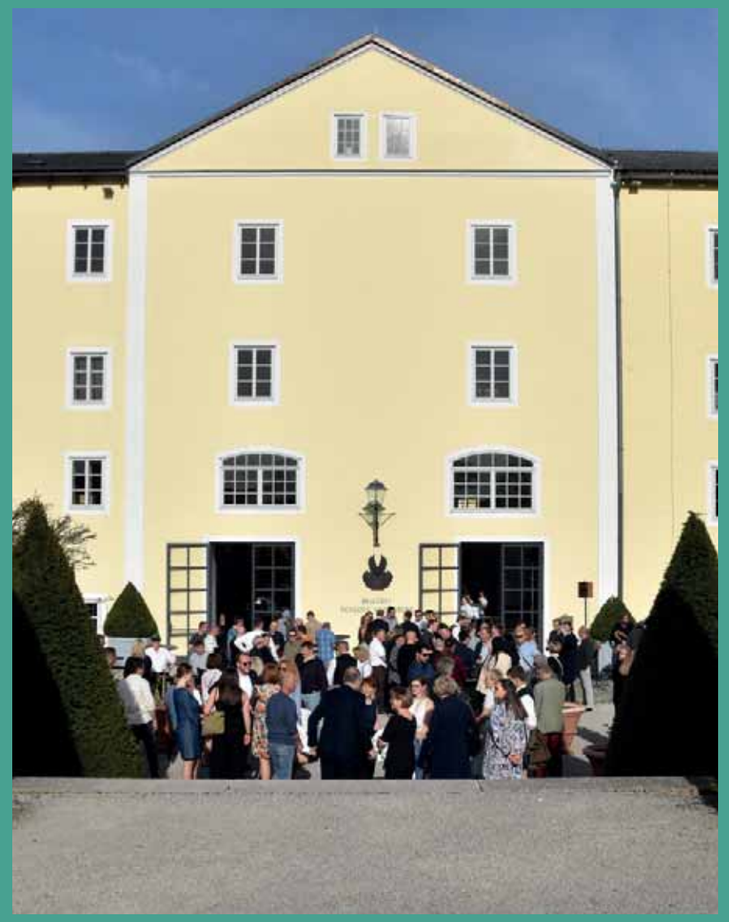

PERFEKT FURAL METALLDECKEN

17-21.02.2004
Bautec in Berlin mit Manfred Soder

O-Töne für 20-Jahre Feier – REDE von VIELEN

← Dirk Freytag:
„...einfach jeden Tag eine gute Arbeit abliefern und dabei den Kunden im Blick behalten - naheliegend und herausfordernd zugleich..."

Christoph Marek / Fural Mikołów
„...Fural ist mein Leben..."

Frau eines Technikers
„...mein Mann arbeitet mehr als früher, aber es macht ihm richtig Spaß..."

← Thomas Pelikan:
„Phönix aus der Asche, ich weiß von drei Monaten keine Gehälter, nie investiert worden. Bei der Messe Bau in München ein Privileg, wenn zwei Mitarbeiter hinfahren durften und Prospekte vom Mitbewerber einsammeln. Dann wurde jeder Euro investiert..„

Erika Demmelhuber
„...Gmunden war für Christian Demmelhuber eine Bereicherung für`s Leben..."

← Gerti Demmelhuber
„...Gmunden ist die zweite Heimat und Fural ist die zweite Familie."

Christian Demmelhuber
„...ich würde meinen Kindern eine ähnlich schöne Zeit gönnen."

← Max Huemer
„...mir gefällt der Zusammenhalt der Arbeitskollegen, was auch Freunde und Familie für mich sind. Die gute Arbeit wird geschätzt und die Aufstiegsmöglichkeiten für Personen..."

Martin Bojdol:
„...schöne Lage in Österreich – mein erster Besuch in Gmunden war „WOW schöne Stadt – hier kann ich arbeiten."

← Steffen Wand
„...fühle mir sehr aufgenommen und arbeite gerne bei Fural."

Dominik Betz / Nachwuchskraft
„...Als ich noch bei Wego war, da habe ich immer den Service und die technische Beratung geschätzt..."

← Grzegorz Paprota / Fural Mikołów
„...Fural ist ein Arbeitgeber für Familien: Familie Kuleta, Familie Wiesauer, Familie Bojdol, Familie Hudec, Familie Fürthauer, Familie Demmelhuber..."

Lukasz Bojdol / Fural Mikołów
„... Fural ist eine freundliche Firma – bei Problemen immer eine gute Antwort..."

← Tobias Staudinger
„...Zusammenhalt, Familie und Fortschritt..."

Hans Bensch / Dipling
„...schade, dass ihr nicht 10 Jahre früher gekommen seid..."

← Gerhard Irion / Dipling
„...war gut, dass wir zusammen gekommen sind, damit es bei Dipling weiter ging. Zusammen was zusammen gehört, der Erfinder des Fenster-Effekts (Dipling) mit Erfinder des Klemmsystems (Fural."

Bernhard / Zierlinger
„...starke Expansion die letzten 20 Jahre, viele neue Maschinen investiert..."

← Nadja Guri
„...Arbeitsplatz mit viel Spass, man lernt viel, Arbeit ist divers, gutes Klima..."

Jan De Clercq
„...extrem professionell – wir wissen 100 % worüber wir reden... UND wir haben allgemein eine gute Beziehung mit Kollegen in Wommelgen, Gmunden, Hungen – wir helfen einander..."

← Thomas Reingruber
„...natürlich ist es eine Metalldecke. Eine Heiz-/Kühldecke mit super Preis-/Leistungsverhältnis..."

Doris Kreiseder / 23 Jahre
„...Kollegiales Verhalten, mir gefällt die Arbeit, man wird geschätzt, man hat viel freie Hand..."

← Christian Sillipp
„...Veranstaltungen sind super, die Firmenausflüge und angenehme Kollegen..."

Niklas Schmid
„...gut vernetzt, traditionsbewusst, familiär, leistungsorientiert – perfekte Kombination von Qualität und Leistung..."

Thomas Mühlegger
„...die Produktion läuft und manche Dinge laufen nicht richtig. Es gibt viele Freiheiten und als Instandhalter darf nicht jeder tun was er will..."

← Herbert Brunnmeier
„...immer zuverlässig, immer kundenorientiert."

← Bernard Niessen
„...Zuverlässigkeit, JA genau, das ist unser Trumpf..."

John Davison Rockefeller (1839-1937), amerik. Großindustrieller: „Was mich anbetrifft, so zahle ich für die Fähigkeit, Menschen richtig zu behandeln, mehr als für irgendeine andere auf der ganzen Welt..."

Neil Armstrong:
„...ein kleiner Schritt für einen Menschen, ein großer für die Menschheit. (A Little step for a human, a big step for the humanity.) „

JETZT
Die nächsten zwei Jahre erfolgreich machen – wir sind im Hier und Jetzt.

Team CZ stark vertreten

20-Jahr-Feier Fural – 01.06.2003 bis 2023

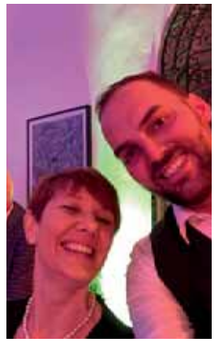

22.04.2023

20-Jahr-Feier Fural – 01.06.2003 bis 2023

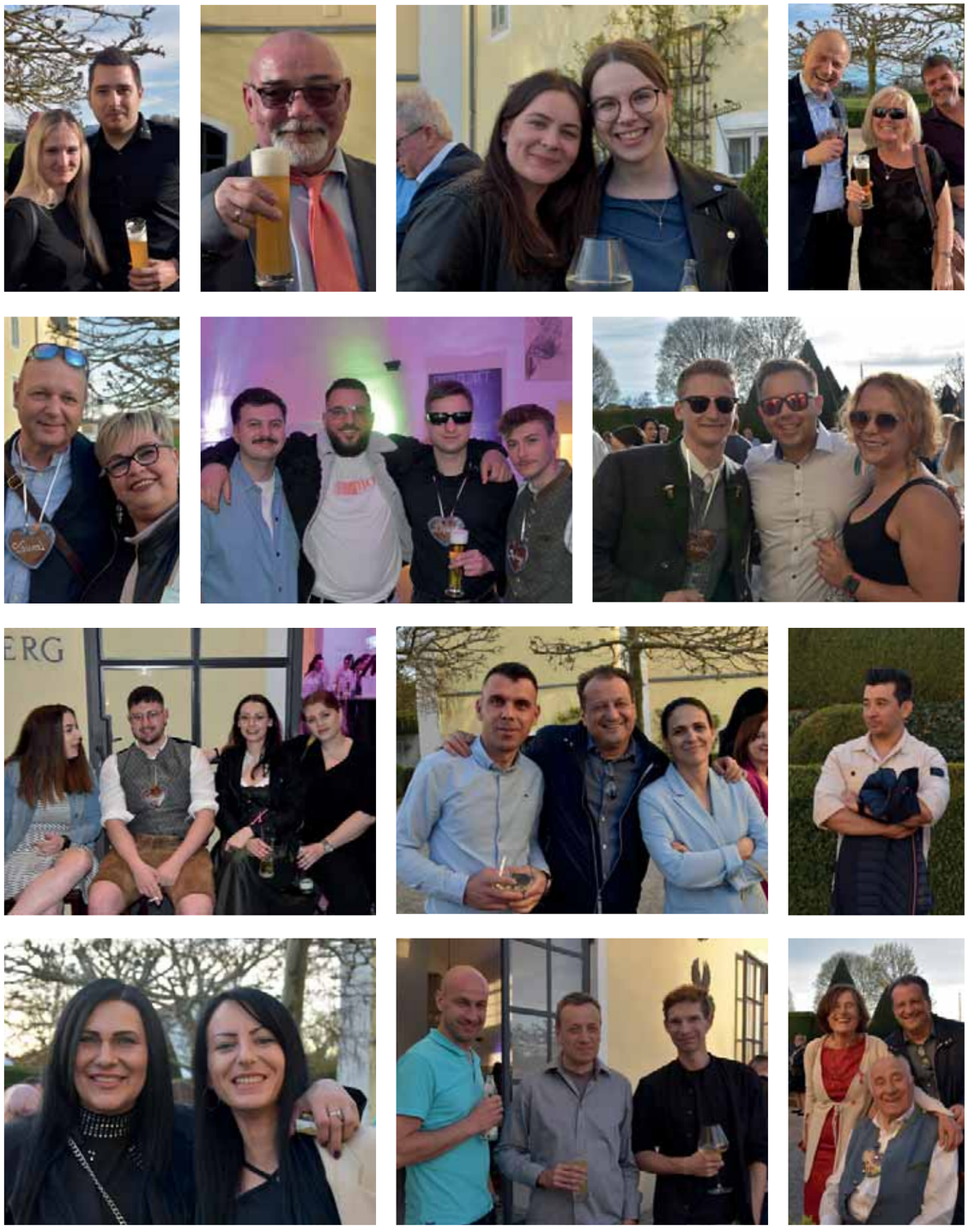

22.04.2023

Fural - seit 1949 aus Österreich
Bilder von Günter Hessenberger

...schön ist es bei uns

Oma von Günter Hessenberger 1920

Traunsee mit Blick auf das Schloss

Am Almsee – 15 km von Gmunden entfernt

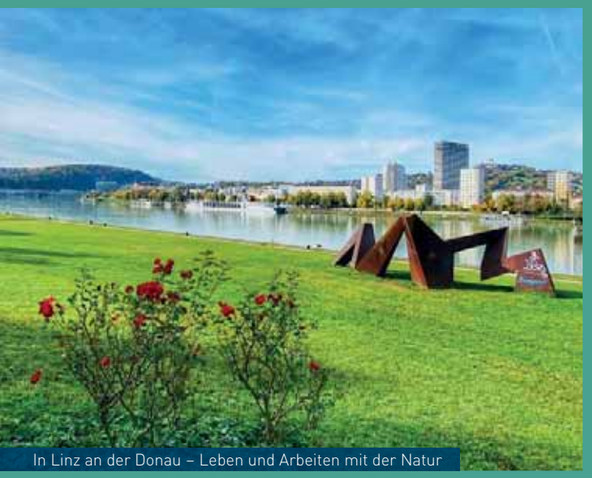
In Linz an der Donau – Leben und Arbeiten mit der Natur

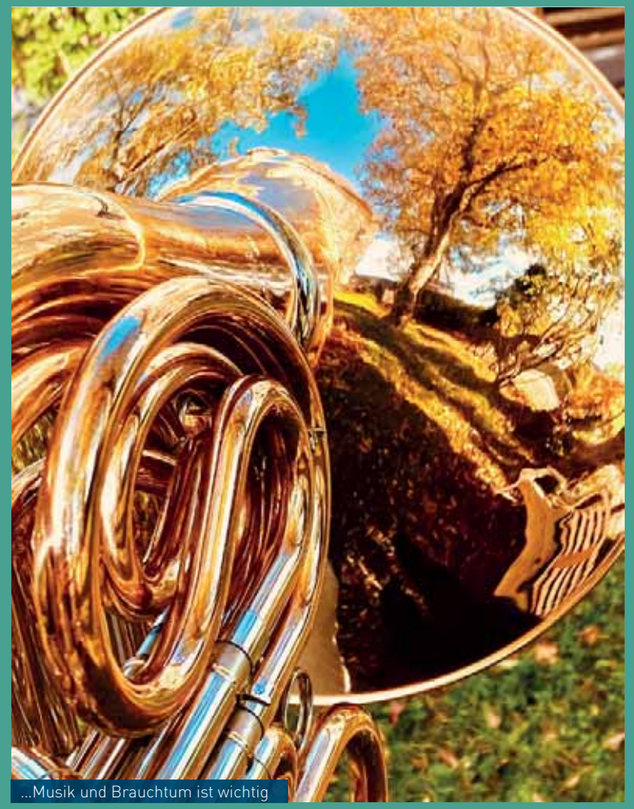
...Musik und Brauchtum ist wichtig

...schön ist es bei uns

Am Almseee – 15 km von Gmunden entfernt

Bewohnter Bauernhof in Österreich

Gmunden – Blick auf Traunstein, Traunsee und Sonnstein

Runde Geburtstage und Nachwuchs

2. Quartal

Unsere Geburtstagskinder im zweiten Quartal: Ihren 30. Geburtstag feierten Tina Wiesauer und Radek Hudec.

Im Mai gab es gleich 2 × Baby-News bei Fural. Am 10.05.2023 brachte unsere Kollegin Sandra Ramsebner ihren Sohn Rafael Robert zur Welt und kurz darauf, am 21.05.2023 bekam Bettina Steindl ihren Sohn Moritz. Die Mütter und Söhne sind wohl auf.

Wir freuen uns mit den jungen Familien und wünschen ihnen alles Gute!

Rafael Robert Ramsebner

Moritz Steindl

2. Quartal

Bunt gemischt

Wird der Enkel von WW der nächste Produktionsleiter?

Im Zeichen der Nachhaltigkeit: In den Standorten wurden Maßnahmen zum Energiesparen getroffen. In Gmunden wurde ein automatisches Schnell-Lauftor mit Sensor installiert. In Büron sorgen zwei neue Vorhänge (1x Lager, 1x Produktion) für mehr Kälteschutz.

LOB an FURAL –
Ein Dankeschön von einem guten Architekten

Neues probieren: 2-farbig Pulverbeschichten
Ergo: Für Einzelstücke machbar - nicht serientauglich!

Thomas und Tobias bekocht von Gerti vor Ablauf nach Kanada zu Parc

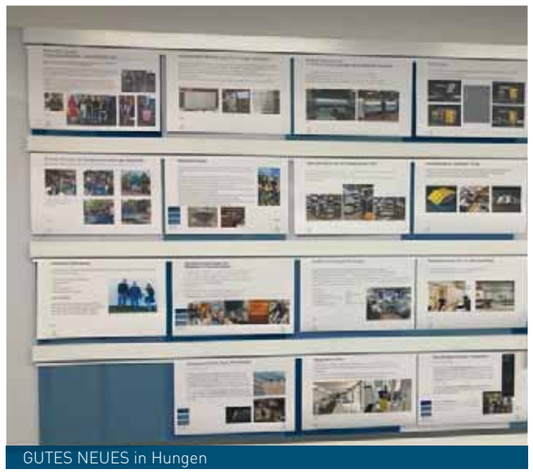

GUTES NEUES in Hungen

Krankenhaus und Patientenzimmer des Jahres – Merian Iselin Spital Basel von Metalit CH

Pro – für Patientenzimmer mit Metalldecken
- Hygiene ist bei Metall top, auch die Akustik
- Von 70 Grad Vorlauftemperatur auf 30 Grad und Heizen + Kühlen die Decke
- Konvektion und Strahlung ohne Zugluft
- Staubfrei, faserfrei und leicht zu reinigen
- Metall ist nachhaltig: REDUCE, REUSE, RECYCLE

Contra – was spricht dagegen
- Eine Mineralfaser oder Betondecke ist günstiger.
- Unter Beton oder Mineralfaser wird man schneller gesund?
- Wir haben immer anders gebaut
- In einem Patientenzimmer muss man sich nicht wohlfühlen

Das Patientenzimmer der Zukunft hat Flüsterkultur und Kühlung

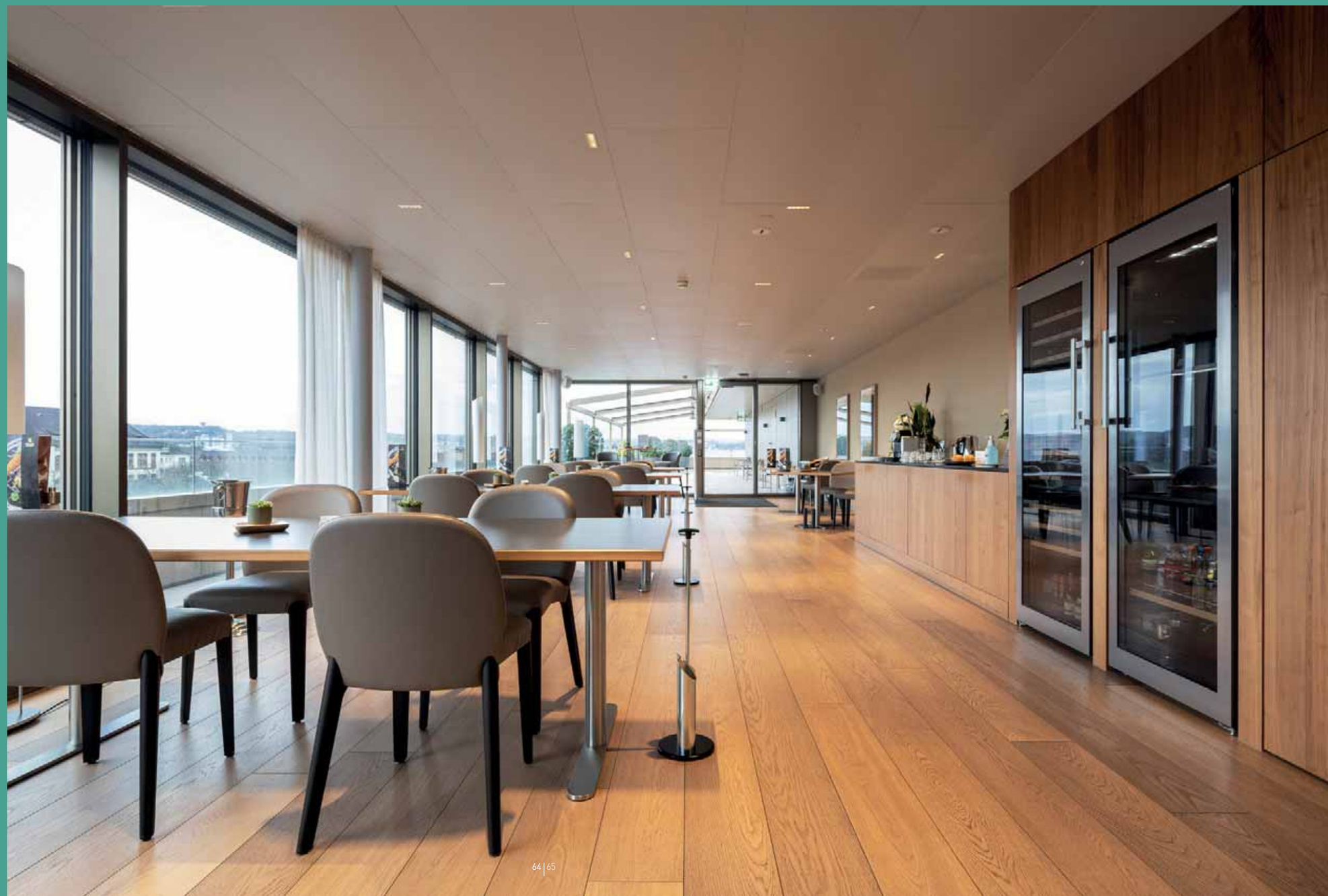

Business2Run

04.05.2023

Insgesamt 18 Fural-Teilnehmer stellten sich in sechs 3er-Teams dem Lauf durch Gmunden

Die neue Strecke im SEP Markt startete und endete am Müller-Parkplatz. 4,2 km führen die Läufer entlang der Gmunder Milch bis hinunter zur Traun und wieder retour über die Gmundner Keramik. Um wieder zu Kräften zu kommen, gibt es im Ziel Verpflegung und eine Weißwurst-Party. Der schnellste Fural Mitarbeiter war **Andrzej Wereszczak mit** 17:26 Minuten. Das schnellste Team: **Christian Demmelhuber, Tobias Todt und Andrzej Wereszczak** 55:21 Minuten.

Gut drauf kurz nach dem Start

Unser Schnellster: Andrzej Wereszczak

Geschafft! Glücklich im Ziel

31.05.2023

Bootstaufe

Das schöne Salzkammergut erleben beginnt traditionell mit der jährlichen Bootstaufe am Traunsee. Das Fural Mitarbeiterboot wird jährlich saniert und gut genutzt über die Sommermonate. DANKE an Günter Hessenberger und Niklas Schmid für die vorbildliche Arbeit für alle Mitarbeiter. Im Fural Boot an einem schönen Tag oder im Sonnenuntergang auf dem Traunsee, das ist ein wunderschöner Vorgang.

Gutes/Neues 2. Quartal 2023

Erlös aus Weihnachtstombola für den guten Zweck gespendet

VIELEN DANK für die zahlreiche Teilnahme an der Weihnachtstombola 2022! Es wurden insgesamt 442 € eingenommen. Der Betrag wurde von unserer Geschäftsführung vervierfacht und an den krebskranken Onkel von Artiola Kuleta gespendet.

Sechster Fural-Brunnen in Kambodscha

Durch Spenden und die Teilnahme am KAKIHE-Lauf unterstützt Fural Fritz Kieninger seit Jahren bei seiner Mission für sauberes Trinkwasser. Der erbaute Brunnen Nr. 403 ist der sechste von Fural gespendete.

Die Mission von KAKIHE:
So vielen Menschen wie möglich in Kambodscha nachhaltig mit lebenswichtigem sauberem Trinkwasser und Bildung ein besseres Leben zu ermöglichen.

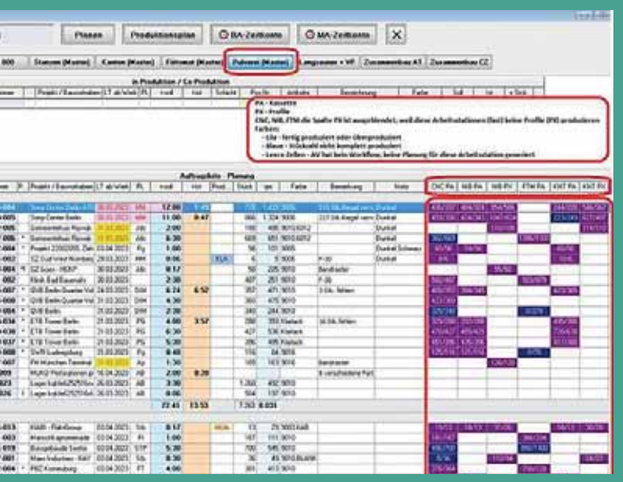

Playlist Pulverbeschichtung mit 310 von 300

- Die Reserven sichtbar von CNC, Stanzerei, Kanterei, Föttomat
- PA steht für Kassetten, PX für Profile
- Sehr gute Übersicht über Vorabteilungen
  - Vorsicht bei geänderten Mengen
  - Sicherheit über Vollständigkeit

Projekte 2. Quartal 2023

→
Klinikum Ludwigshafen
Ludwigshafen, DE
Swing, Brandschutz F30/I30

→
Vordingborg Raadhus
Vordingborg, DK
Klemmsystem

→
Carre Invalide
Paris, FR
Bandraster

→
WKO Center of Excellence
Graz, AT
Klemmsystem
Brandschutz F30/I30

10-Jahre Betriebsstätte Wommelgen BE – Technik und Humor vom Feinsten

2023

Messe Architect @ Work - Frankreich

In diesem Jahr nahm Fural gleich an drei Ausgaben der Messe architect@work in Frankreich teil. Die Messen in Marseille, Paris und Bordeaux waren sehr beliebt. Am Fural-Stand wurden unsere Produkte ausgiebig präsentiert: Streckmetall, Perforationen, ein Vergleich der Pulverbeschichtung mit Parzifal, Brandschutzdecken und vieles mehr.

Marseille-Team: Christoph Kloibhofer, Perrine Rapp, Bernard Niessen

Nachwuchstechnik AT+CH besucht Stahl-Service-Center Commit in Italien

Mitarbeiter von Produktion, Technik und Vertrieb erweiterten ihren Horizont bei einem Besuch im Stahl-Service-Center Commit.

Der Besuch beinhaltete eine technische Schulung über Stahl und dessen verschiedensten Materialeigenschaften, sowie eine beeindruckende Führung durch das Werk.

Am Samstag flanierten sämtliche Teilnehmer bei traumhaften Wetter gemeinsam durch die schöne und romantische Stadt Venedig und genossen dabei kulinarische Leckerbissen aus Italien.

2023

Lieferantenbesuch Türkei – maximale Kompetenz aus AT + CH geht auf Reisen

Ziel der Reise war es einen zweiten Aluminium Profil-Hersteller zu finden und aufzubauen. Es wurde bei ca. 20 Hersteller angefragt. Davon wurden 3 Firmen in die engere Auswahl genommen und besucht. Die Hersteller waren Mertcan, Kenan und Akpa.

Teilnehmer:
Martin Zimmermann, Maximilian Huemer, Christian Demmelhuber jun., Franz Ahammer

Besuch Parc in Kanada – wir wollen Apple-Standard werden

Aufgrund eines internationalen Wissensaustausch zwischen der Firma Parc – a Price Company und Fural Systeme in Metall GmbH kam es zu einer Werksbesichtigung in Winnipeg.

Der Blick von Europa über den Atlantischen Ozean nach Kanada zeigte, dass trotz großer Distanz und unterschiedlicher Marktsituationen sehr viele ähnliche Firmenphilosophien bestehen.

Vor allem die Entwicklung von Price durch den Vorstandsvorsitzenden Gerry Price und sein Drang zur Entwicklung neuer Innovationen ist beeindruckend!

2023

Messe Feuertrutz in Nürnberg – FURAL ist Markführer bei F30 + F90

Einige Inhalte FeuerTrutz:
Lüftung geprüft mit Wildeboer (F30+F90) und Trox (F30=1); Werkzeugloses Öffnen; Integrierte Leuchte, Rettungszeichen, Lautsprecher; Innovationspreis Leuchte – Austausch zu LED-Leuchte; Patientenzimmer mit Metalldeck; Service à Detailblätter, Montageanleitung, Nachweise; Anschlüsse alt zu Neu; Referenzen; Anschnitt Kassetten – letzte Kassette im Feld; Verstärkungen für bauseitigen Einbau von Ein oder Aufbauten; Was bedeutet abP; Eckverbinder Stoß (3D PDF); Tischmuster Fries, Anschlüsse; Patientenzimmer - Alternative zu Gips- und Mineralfaserdecke - warum Metalldecke?

Kundenbesuch in Hungen – FURAL Akademie lohnt sich

Mit der Fural Akademie, wird eine Idee zur Wirklichkeit. Damit erreichen wir bei Schulungen ein neues Level und können somit den Standort Hungen um ein weiteres Highlight bereichern.

In der modernen Akademie mit Montageboxen, sind wir in der Lage, Schulungen sehr praxisorientiert anzubieten und unsere bewährten Systeme nicht nur theoretisch zu erläutern, sondern gemeinsam mit unseren Seminarteilnehmern zu montieren.

In Kombination mit dem Messestand der Baumesse 23, einer Zukunftswerkstatt und einem Einblick in die Produktion, ein geniales Gesamtpaket, welches unvergessliche Kundenbesuche ermöglicht.

2023

Sommerfest Büron – Sommerpizza Hungen – schön wenn Mitarbeiter feiern

Florian & Niklas – Technik macht Pizzas für Produktion

Erfahrung und Zukunft – Peter mit Mergim

Markus fokussiert – will gewinnen

Silvia beim Torwandschießen

Büron – Büro und Produktion ein Team

Gutes/Neues 3. Quartal 2023

Sonja Pumberger
geboren am 24.02.1977
hat die Prüfung
Personalverrechnungs-Akademie
mit sehr gutem Erfolg
absolviert.
Gmunden, am 5.7.2023

Fortbildung ist wichtig –
Abschluss mit SEHR GUTEM ERFOLG

Egal ob jung oder alt, ob Chef oder Lehrling, Fortbildung ist wichtig. Im Bereich Personalverrechnung sind – und waren wir im Profibereich.
Die Personalverrechner-Akademie dauerte von 24.01. bis 05.05.2023 im Ausmaß von 168 Einheiten (2 – 3 x Kurs wöchentlich). Es wurde mit einer schriftlichen Prüfung am 12.06. und der mündlichen Prüfung am 05.07. abgeschlossen.

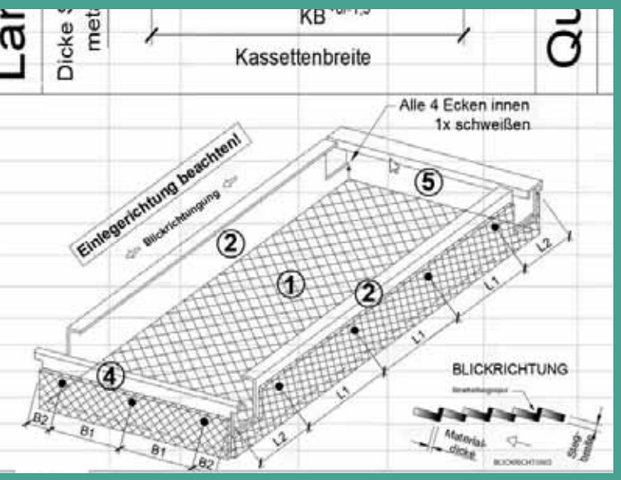

Zugriff Playlisten auf Zeichnungen
über Button Doku auf Zeichnungen

Für Verbesserung Lesbarkeit am Arbeitsplatz in der Produktion.

Ablauf:
Bei Playlisten die Station auswählen.
Man kann in Zeichnung ändern, das Original wird nicht verändert. Funktioniert an allen Standorten.

- Für Produktion und weniger Fehleranfälligkeit wichtig
- Langfristig für papierlose Produktion
  der erste Schritt

ZERTIFIKAT
Herr Niklas Schmid
geboren am 22. September 1996
in Gmunden
hat nach Teilnahme an der Fachfortbildung
„Fachbauleitung Brandschutz"
in der Zeit vom 23. März 2023 bis 13. September 2023 und
nach bestandenen Prüfungen nachgewiesen, als
Fachbauleiter Brandschutz
tätig sein zu können.
Herr Schmid ist zur Führung der Bezeichnung
„Fachbauleiter Brandschutz (EIPOS)"
berechtigt.
Registrier-Nr. 1028-07-2023

Fortbildung ist wichtig – Bestandene Prüfung zum Fachbauleiter Brandschutz

Die Teilnahme an der Fachfortbildung dauerte von 23. März bis 13. September 2023 und wurde mit zwei schriftlichen und einer mündlichen Prüfung abgeschlossen. Mit der bestandene Prüfung ist die Führung der Bezeichnung „Fachbauleiter Brandschutz (EIPOS)" berechtigt.

Wir gratulieren dazu!

Projekte 3. Quartal 2023

→
Red Court Karlin
Praga, CZ
Streckmetall

→
Regence 52
Brussel, BE
Kühldecke (nur Kassetten)

→
Bürogebäude St.-Martin-Straße 76
München, DE
Deckensegel

→
Edificio Mondadori
Mailand, IT
Bandrastersystem

Runde Geburtstage und Nachwuchs

3. Quartal

Familie Kuleta feiert runde Geburtstage: Avni ist 50. und Tochter Artiola ist 20. geworden.

Geburtstag und Abschied von Silvia Iglesias in Metalit.

Willkommen in der Welt auch den Kindern von Drazen Dugandzic, Annette und Andreas Fürthauer.

Wir wünschen alles Gute!

3. Quartal

Bunt gemischt

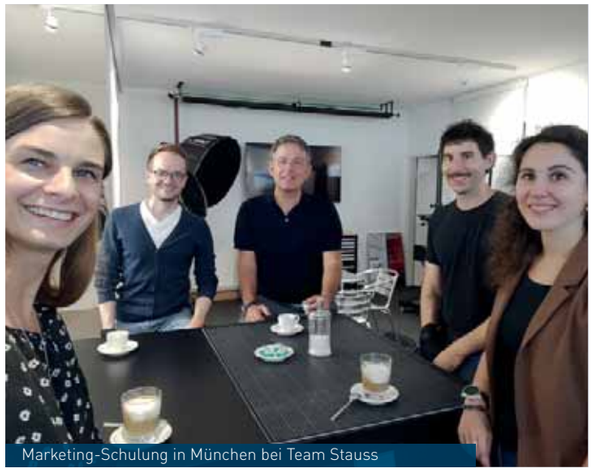

Marketing-Schulung in München bei Team Stauss

Ein Barbecue auf dem Parkplatz vom Büro in Wommelgem

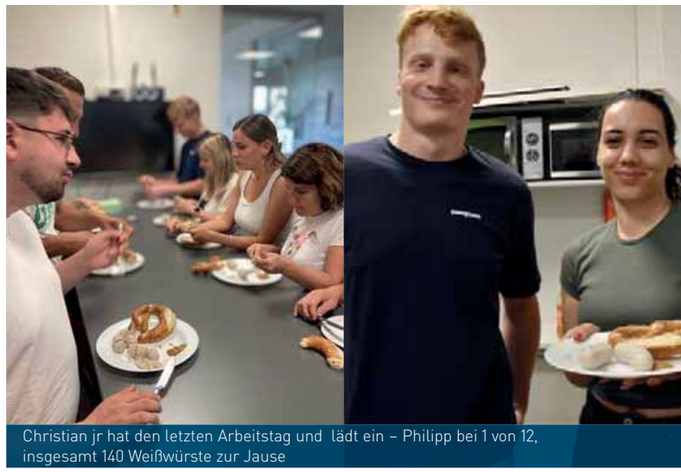

Christian jr hat den letzten Arbeitstag und lädt ein – Philipp bei 1 von 12, insgesamt 140 Weißwürste zur Jause

...die Technik lädt ein zu Pizza und alle helfen mit...

Unsere Kinder sind online - die schnellste Reaktion nach 7 Sekunden

Kundenbesuche

3./4. Quartal

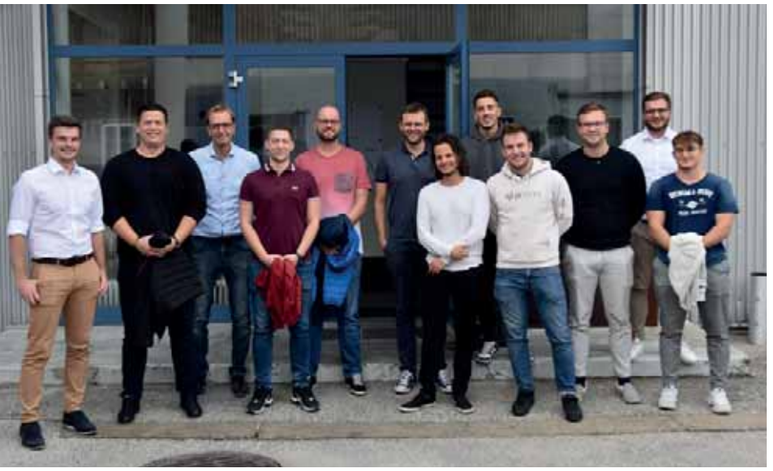

„...ein interessierter Besucher liest GUTES NEUES

3./4. Quartal

Kundenbesuche

Thomas Pelikan ist live "lohnend"

Übergabe Regenschirm am Grünberg

...Auszubildende besuchen Fural für Schulung Montage

Kundenbesuche

19.10.2023

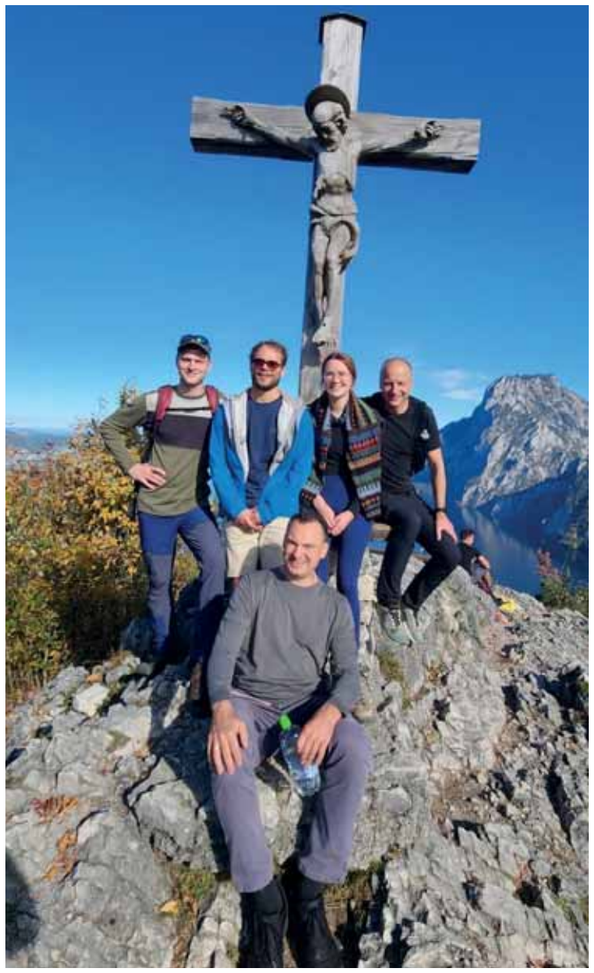

Metalldecke CH ist Kunst – „Wiener-Masche“ und weitere Lochungen

Im Spital Interlagen einerseits Mikroperforation und gleichzeitig über die Stanzerei Löcher mit Durchmesser 50 mm. Sechs unterschiedliche Platten, die zu einem gleichen Muster zusammengefügt werden. Bemerkenswert, dass ein Musterbereich komplett gebaut und optimiert wurde.

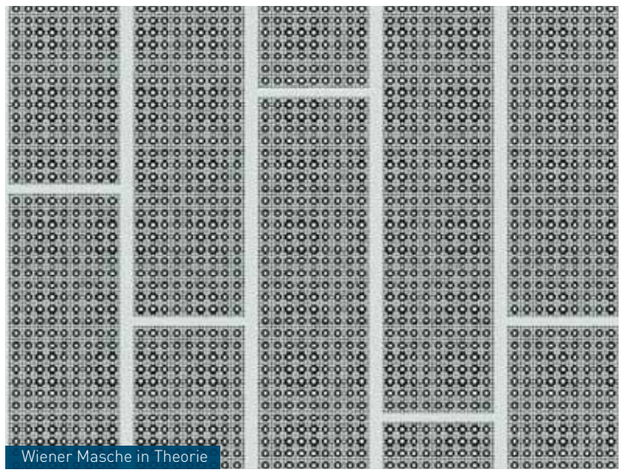

Wiener Masche in Theorie

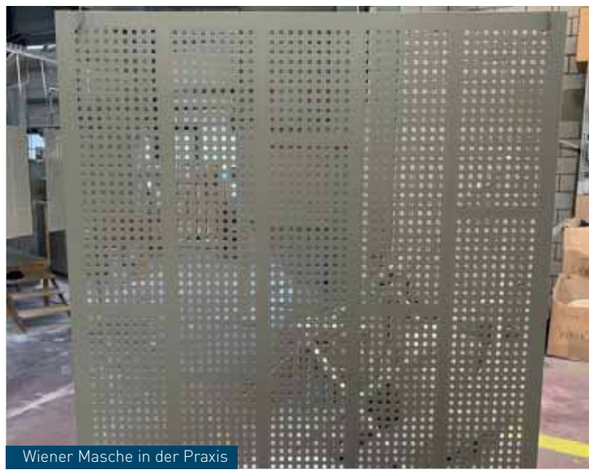

Wiener Masche in der Praxis

Neubau Dahlia, Herzogenbuchsee - spezielle Perforation mit roter Einlage

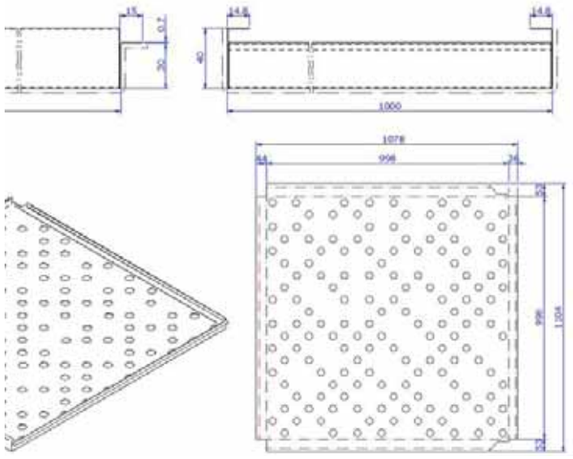

Oktoberfest

29.09.2023

Besuch Fa. Wiebecke Salzburg – Metall-Experten bei Fural

„...man beachte das schöne Design der Kleidung – perfektes einheitliches Auftreten ist wichtig

Dani

Eitschy

Pitsch

Alex

Schindi

Bax

Michi

Asi

Mütz

Mitarbeiter – zehn freiwillige Punkte für Gmunden

- 5x Fitnessstudio – Ausgabe der Karten in Zentrale
- Vitalbox wird wöchentlich geliefert + geschätzt
- Punkt 9 – Aufenthaltsbox für Raucher
- Vier Jahreskarten – Almir in Salzburg
- Blutspenden – 65 Anmeldungen und 21 Abnahmen

5x Fittnesskarten für freien Zugang

Die Vitalbox mit essbaren Blumen

FURAL | Systeme in Metall | Notiz

Mitarbeiter - zehn freiwillige Punkte für Gmunden 2022/2023

✓ 1) Nachhaltigkeit: Für Nachwuchs oder fördern von Nachwuchs, was ist der nächste Schritt?
- Max Huemer ab 01.11.2022 nach Hungen – sein nächster Entwicklungsschritt
- Büro mieten statt Home-Office in Wien – optimaler Arbeitsplatz für Tobias Staudinger
- Förderung Brandschutz-Ausbildung von Niklas Schmid
- Prüfungen immer mit Nachwuchskräften, immer mitnehmen, möglich machen
- Was ist der nächste Schritt – Karrierepläne für Nachwuchskräfte

✓ 2) Nachhaltigkeit Region:
Personen, die sich dauerhaft im Ehrenamt engagieren, bekommen zusätzlich 1 Tag Urlaub, d.h. regelmäßig Fußballtrainer, aktive Mitarbeit bei der Feuerwehr, Ersthelfer beim rotem Kreuz...

✓ 3) Gesundheit: Möglichkeit für Business-Bike, Partner ist www.firmenrad.at
Interner Ansprechpartner ist Sonja Pumberger bei Fural

✓ 4) Tankgutscheine ab Entfernung von einfach 20 km befristet bis 31.12.2022

✓ 5) Gesundheit: Förderung Vitalbox (grüne Kiste mit Gemüse) – gesunde Box für Mitarbeiter

✓ 6) ?Fitness für ALLE Mitarbeiter. Mehrere Zugangskarten, die von allen Mitarbeitern genutzt werden?

— 7) Nachhaltigkeit intern:
- — Mitarbeiterwand nach Vorbild Büron – Transparenz von guten Personen
- — Wand für Nachhaltigkeit: Wie nachhaltig ist unser Produkt, wie nachhaltig sind wir als Firma?
- ✓ Reaktivierung Erste-Hilfe-Kurse
- ✓ Reaktivierung Äpfel-Service
- ✓ Kauf eines Defibrillators – gleicher Standard an jedem Standort

✓ 8) Vier Saisonkarten für RB-Salzburg, Verwaltung durch Tobias Todt
Für uns mit Kunden, für Mitarbeiter, für Mitarbeiter mit Kindern

✓ 9) Aufenthaltsbox bei Ausgang Pulverbeschichtung für Raucher und Pause

✓ 10) Nachhaltigkeit Region:
Eine Stammzellenregistrierung, gemeinsames Blutspenden und Organspenderausweis durch Fural, Lead Tina Wiesauer und Bettina Steindl

In 2021/2022:
- Betriebsausflüge 2021 nach Mikolow, 2022 nach Prachatice, in 2023 nach...?
- Kostenloses Wasser für Mitarbeiter in der Produktion
- Geliefertes/Bezuschusstes Mittagessen – Zusage von Schluss Cumberland auch für 2023

Wöchentlich ca. 20x Viltalbox

Die neue Raucherbox

Almir auf dem Großbildschirm der Salzburg Arena

Miriam beim Blut abnehmen

2023

Mitarbeiter – Zehn freiwillige Punkte für Büron

FURAL | Systeme in Metall | Notiz

Mitarbeiter - zehn freiwillige Punkte für Büron 2022/2023

✓ 1) Nachhaltigkeit intern – Nachwuchspersonen Technik/Produktion finden & fördern
Jeder Lead-Techniker Büron (GE/BM/SJ) hat einen fixen Assistenten
Teilnahme an Sonderveranstaltungen wie Vertriebstagung durch Nachwuchs

✓ 2) Geliefertes Mittagessen bezuschusst für Mitarbeiter
Preis für Mitarbeitende günstig und Zuschuss durch Metalit
Ab 1.10.2022 bis Jahresende, im Zeitablauf evaluieren, Ziel Ø10-12 Essen/Tag

✓ 3) Nachhaltigkeit Region – Ehrenamt fördern
Personen, die sich dauerhaft im Ehrenamt engagieren, bekommen zusätzlich 1 Tag Urlaub, d.h. regelmäßig Fußballtrainer, aktive Mitarbeit bei der Feuerwehr, Ersthelfer beim Roten Kreuz...
Das Jahr 2022 wird bereits gutgeschrieben.

✓ 4) Kühldecke für Büro 1. Obergeschoss

— 5) Loungebereich für Mitarbeiter mit Stühlen und Schirm

✓ 6) Nachhaltigkeit Region - eine Stammzellenregistrierung, gemeinsames Blutspenden und Organspenderausweis.
Metalit berät und hilft bei der Registrierung.

✓ 7) Saisonkarte FC Luzern
Vier Saisonkarten (Sitzplätze) für Mitarbeitende, Reservierung bei Jasmin Stählin
Start auf Rückrunde Saison 2022/2023

✓ 8) Nachhaltigkeit Gesundheit
Reaktivierung Äpfel-Service / Früchteservice
Umstellung Wasser von PET auf Wasserspender und Trinkflaschen je Mitarbeiter
Kauf eines Defibrillators – gleicher Standard an jedem Standort

✓ 9) Tankgutscheine ab Entfernung von einfach 20 km befristet bis 31.12.2022

✓ 10) Mitarbeiterwand – Transparenz von guten Personen

In 2021/2022:
- Investieren in Maschinen – die perfekte Produktion für die besten Mitarbeiter
- Kickerkasten im Aufenthaltsraum
- Kostenlos Wasser für Produktionsmitarbeiter

Alex wechselt von der Produktion in die Technik

Ehrenamt – Trainer Rolf zusätzlich 1 Tag Urlaub

Vier Saisonkarten für Luzern

Ehrenamt – Trainer Krist zusätzlich 1 Tag Urlaub

Mitarbeiter – zehn freiwillige Punkte für Hungen

Betriebsausflug Dipling 1971 – hochgeschätzt und alle mit Anzug

Neue Schröder

Till Brieske mit dem neuen Defibrillator

FURAL | Systeme in Metall | Notiz

Mitarbeiter - zehn freiwillige Punkte für Hungen für 2022/2023

✓ 1) Nachhaltigkeit: Für Nachwuchs oder Fördern von Nachwuchs
- Außerordentliche Lohnerhöhungen in der Produktion für Nachwuchs- / Zukunftspersonen
- Beginn Technik in Hungen: Ab 01.11.2022 Max Huemer, wer kennt eine gute Person zu Max Huemer?
- Kauf zweite Schwenkbiegemaschine für STM, zwei Maschinen nebeneinander, d.h. Nachwuchs mit Top-Person gemeinsam

✓ 2) Nachhaltigkeit Region:
Personen, die sich dauerhaft im Ehrenamt engagieren, bekommen zusätzlich 1 Tag Urlaub, d.h. regelmäßig Fußballtrainer, aktive Mitarbeit bei der Feuerwehr, Ersthelfer beim Roten Kreuz…
Das Jahr 2022 wird bereits gutgeschrieben.

✓ 3) Business-Bike in Hungen - Interner Ansprechpartner ist Melanie Weber

✓ 4) Kurzarbeitergeld – freiwillig von 70 % auf 90 % aufgestockt.

— 5) Geliefertes Mittagessen bezuschusst für Mitarbeiter
Einfach und gut nach Vorbild Gmunden

✓ 6) Nachhaltigkeit/Gesundheit: Fitness – kostenloser Zugang zum Fitness-Studio für alle Mitarbeiter

✓ 7) Loungebereich mit Stühle am neuen Parkplatz, Ausbau mit Schirm, Ausbau mit Sitzbänken

✓ 8) Mitarbeiterhaus in Lich Eberstadt – Sammelunterkunft für Produktion und Vertrieb aus anderen Standorten
- Kostengünstige Unterkunft für Nachwuchskräfte
- Drei Monate kostenlos für neue Mitarbeiter
- Sammelunterkunft für Vertrieb, Technik und Produktion

✓ 9) Nachhaltigkeit intern:
- Gesundheit fördern: Reaktivierung Äpfelservice, Start mit Müsli wie in Gmunden
- Mitarbeiterwand nach Vorbild Büron – Transparenz von guten Personen
- Wand für Nachhaltigkeit: Wie nachhaltig ist unser Produkt, wie nachhaltig sind wir als Firma?
- Kauf eines Defibrillators – gleicher Standard an jedem Standort

— 10) Nachhaltigkeit Region:
Eine Stammzellenregistrierung, gemeinsames Blutspenden und Organspenderausweis durch Dipling

Punkte 2021/2022:
- Fixer Termin für Sommerfest, immer der letzte Mittwoch im Juli, d.h. wieder am 27.07.2023
- Ausbau Standort – für die besten Mitarbeiter der beste Standort
- Kostenloses Wasser für Mitarbeiter in der Produktion

Man erkennt die Nutzer der Fitnesskarten

Adam verstärkt die Technik Hungen

Max als Verstärkung nach Hungen

Till als Verstärkung für Innendienst

2023

Mitarbeiter – zehn freiwillige Punkte für Prachatice

Ehrenamt – Trainer Jaroslav zusätzlich 1 Tag Urlaub

Jaroslav Turek (Bob) – Blutspender

Viktor Kutscher – erster Großauftrag mit Streckmetall in Prag

FURAL | Systeme in Metall | Notiz

Mitarbeiter - zehn freiwillige Punkte für Prachatice

✓ 1) Inflation >15 %: Doppelte Lohnerhöhung für alle Mitarbeiter

✓ 2) Inflation >15 %: Vorgezogene Lohnerhöhung 2023 für 10 Monate früher
Täglich ein Netto-Gutschein für 3 € = 4 – 6 % LE

✓ 3) Inflation >15 %: Ein interner Mindestlohn – speziell Geringverdiener helfen

✓ 4) Gewinn-Ausschüttung / Prämie an Mitarbeiter – jede Zahlung tut gut.

✓ 5) Geliefertes Mittagessen bezuschusst für Mitarbeiter

✓ 6) Tankgutscheine ab Entfernung von einfach 20 km
befristet bis Jahresende, dann die Lohnerhöhung, 3x 50 € für Sep/Okt/Nov und 1x30 für De
befristet bis Jahresende, dann die Lohnerhöhung, 3x 50 € für Sep/Okt/Nov und 1x36 für De

✓ 7) Betriebsausflug nach Prachatice – die besten Mitarbeiter zeigen das beste Umfeld

— 8) Neugestaltung Pausenbereich außen – Loungebereich für Mitarbeiter

✓ 9) Nachhaltigkeit Region:
Personen, die sich dauerhaft im Ehrenamt engagieren, bekommen zusätzlich 1 Tag Urlaub, d.h. regelmäßig Fußballtrainer, aktive Mitarbeit bei der Feuerwehr, Ersthelfer beim rotem Kreuz…

— 10) Nachhaltigkeit Region:
Eine Stammzellenregistrierung, gemeinsames Blutspenden und Organspenderausweis durch Fural

Weitere freiwillige Punkte:
- Reaktivierung Äpfel-Service
- Kostenloses Wasser für Mitarbeiter in der Produktion seit 2021
- Investition im Standort – bestes Umfeld: Schraub-Roboter…

2022 die niedrigste Preis-**steigerung in Europa in** Frankreich bei 5,9 %, in **Estland mit der höchsten** Inflationsrate in der EU sogar 19,4 %. In CZ betrug die Inflation 15,1 % und außerordentliche Lohner-höhungen waren beson-ders wichtig.

Ehrenamt – zusätzlich 1 Tag Urlaub – Thomas ist Präsident Motocross

Radim Meindl - Blutspender

Gutes/Neues 4. Quartal 2023

Hungen: Anhänger für Messen und Baustellenfahrten

Für die Transporte des Messestandes zu den Schulbaumessen in Deutschland wurde in Hungen ein Anhänger gekauft. Dieser steht nun im edlen Streckmetalldesign für Messe- und Baustellenfahrten zur Verfügung.

Für die Reservierungen des Anhängers ist Melanie Weber zuständig.

Standorte unterstützen einander

- Peter, Marco, Miriam, Martin von Technik Gmunden zu Produktion Gmunden
- Meharena und Laimonas von Büron CH und Hungen DE
- ...von Prachatice CZ nach Gmunden AT
- Salih von Gmunden nach Büron CH und Hungen DE

BVF Award Gewinner Fural

Der Bundesverband Flächenheizungen und Flächenkühlungen e.V. (BVF) vertritt mehr als 60 Unternehmen. Durch seine Neutralität kann der Verband auf Änderungen in der Normung und Gesetzgebung Einfluss nehmen und die Platzierung der Systeme der Flächenheizung und Flächenkühlung am Markt vorantreiben.

Im Rahmen des BVF Symposiums wird jährlich der BVF Award verliehen. Die Fachgremien des BVF wählen in vier Kategorien unter den Einsendungen den Gewinner. Gemeinsam mit den Partnern Schmöle und wg-plan wurde Fural in der Kategorie „Produkt Heiz- und Kühldeckensystem" für das Akustikleitprofil (ALP) ausgezeichnet.

Projekte 4. Quartal 2023

→
The Link
Paris, FR
Kühldecke (nur Kassetten)

→
Kantonspital
Uri, CH
Einhängesystem

→
Universitätsklinikum
Münster, DE
Swing, Brandschutz F30/EI30

→
Intuitive Surgical Deutschland
Freiburg, DE
Deckensegel

Speakers Corner - Beispiele aus 2023

DANKE für die Vorbereitung der vielen Einzelpersonen. Wöchentlich zwei Kurzpräsentationen über Interessantes bringt uns weiter.

Negativbeispiele im Brandschutz aus der Praxis: CD Profil (0,6 mm) statt Fural DP (1,0 mm)

Projekte DE Nord

Containex – Bürocontainer mit perfekter Akustik und Temperierung durch Fural Heiz- und Kühlldecken

Streckmetall in Bogenform – Design in perfekter Form

Hängende Beschichtung in Büron ggü. liegende Beschichtung in Gmunden

WOODTEC – Das Flaggschiff mit Fural Metalldecken und Wandverkleidungen

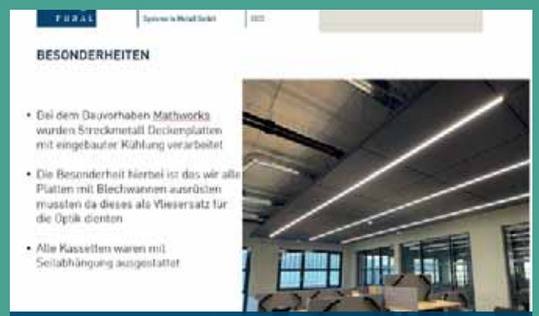

Streckmetall in perfektem Design, Produkt des Jahres 2023

Brandprüfung

Speakers Corner - Beispiele aus 2023

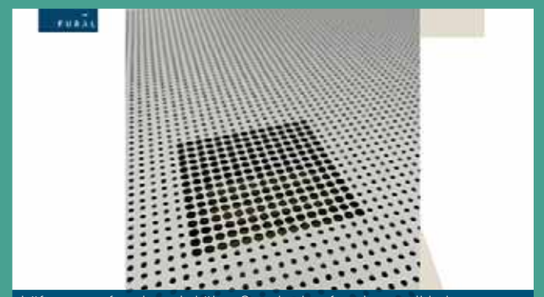
Lüftungsperforation wird über Standardperforation genibbelt – Neuer Standard bei HCKP

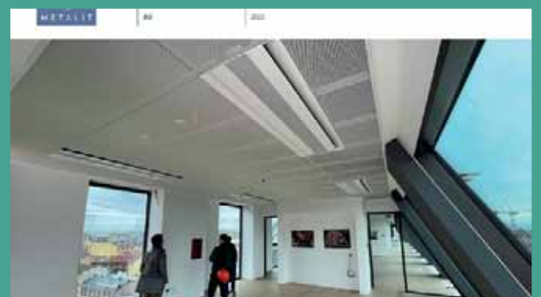
Schöne Fural-Metalldecken im Design-Land Italien

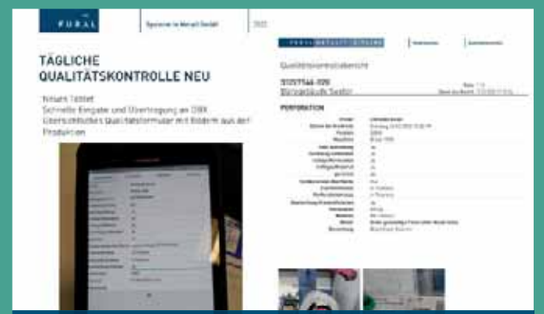

Neues aus der Produktion

Neues in der Produktion: Kantroboter Bystronic

LEGO-Stores vertrauen europaweit auf Dipling-Decken

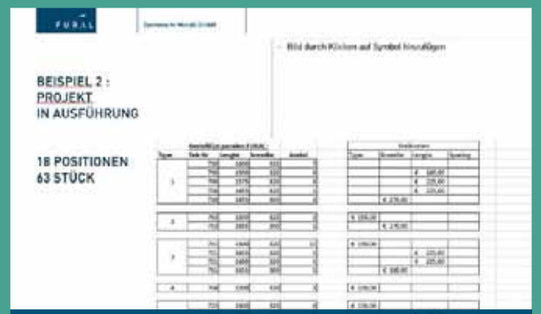

Rüstkosten bei kleiner Anzahl pro Position

Med Campus Mariengasse – Fural- statt Durlumdecken

Nachträglicher Revisionsdeckel in einer STM-Decke mit durchlaufen der Masche.

Hochzeit, Runde Geburtstageuchs, Nachwuchs

4. Quartal

Wir freuen uns mit Thomas Pelikan über seine Hochzeit und kommen viele, um mit ihnen zu feiern.

Sean Sehovic hatte auch Grund, seinen 50. Geburtstag zu feiern.

Für die Mitarbeiter in Hungen gab es viele Gründe zum Feiern: 60. Geburtstag von Hans Jörg Bensch und Ralf Koller, 40. Geburtstag von Judith Luft-Mahr, 25 Jahre bei Dipling von Dennis Müller und Martin Feuerbach

Ein glücklicher Tag für die Familie Bojdol fiel auf den 17.11.2023. Lukas wurde zum zweiten Mal Vater.

Herzlichen Glückwunsch an alle!

Sead wird 50 – Tanja backt, alle kommen um 20.00 Uhr UND pünktlicher Beginn um 21.00 Uhr

Glücklicher Papa mit Tochter Kaja

4. Quartal

Bunt gemischt

Jan De Clercq mit Enkelkind Camille

Allerheiligenmarkt in Hungen

Fleißige Mädchen beim beim Verpacken der Nikolopakete.

Martin Bojdol kommt nach Hungen und bringt eine Brotzeit mit – sehr lecker

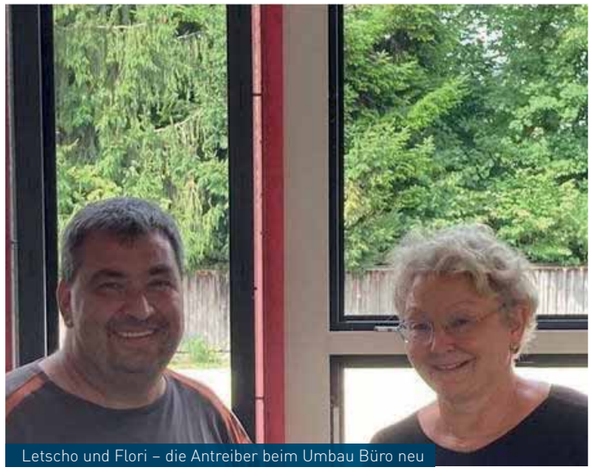

Letscho und Flori – die Antreiber beim Umbau Büro neu

Stadionbesuch RedBull Salzburg

Bemerkenswert in Gmunden

Lehrling Julian in Pracatice – die Zukunftspersonen werden überall mitgenommen

Alle helfen zusammen für 1000 Nikolauspakete, Technikerin Miriam beim Kanten.

Roboter oder Mensch – BEIDES sinnvoll miteinander ist die Zukunft

Nachhaltigkeit ist wichtig – Thomas Peliklan vor Wand Nachhaltigkeit

Branko als Leiter Kanterei wird Teil-Nachfolger von Wolfgang Wiesauer (Produktionsleiter)

Kinder von Mitarbeiter, Lehrlinge, Gmunden und Büron, Technik mit Produktion, ALLE zusammen bringen uns voran!

Bemerkenswert in Gmunden

Kundenbesuche lohnend und ALLE helfen mit bis 2.00 Uhr morgens

Erfolgsfaktor Kick Off – gute Vorbereitung und umgesetzte Meilensteine sind wichtig

Die Macherin Flori – Fenster, Decke, Wände und Boden neu – unser Ziel ist Apple Standard

Büro neu - hier entsteht das neue Treppenhaus

Beginn mit Bereich CNC – in Hallenkühlung investiert

Beginn Umbau Büro neu in Gmunden

Bemerkenswert in Hungen

Die Chef`s in Hungen – es fehlt Denis Brands und Steffen Wand im Bild

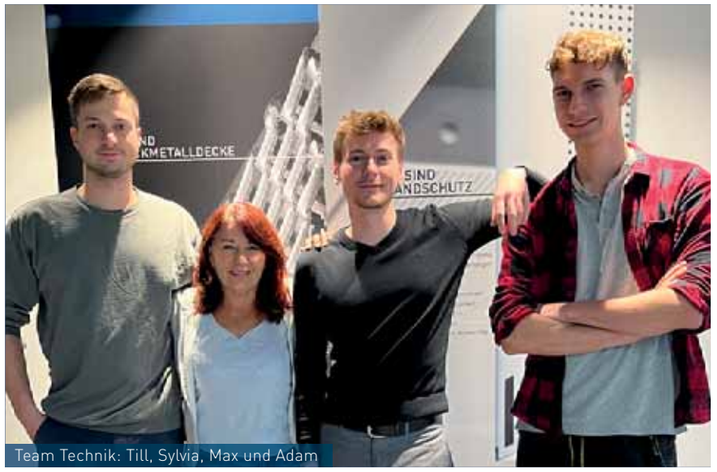

Team Technik: Till, Sylvia, Max und Adam

Techniker besuchen den Standort

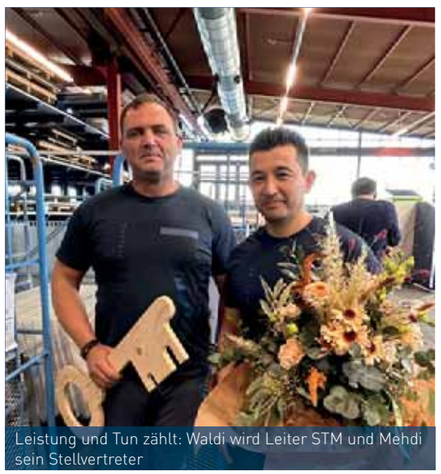

Leistung und Tun zählt: Waldi wird Leiter STM und Mehdi sein Stellvertreter

Gelebte Standards Äpfel und Müsli in Hungen

Trend zu vielseitig einsetzbar, David Bojdol beim Schweißen oder an der Salvagnini oder in der Stanzerei —> ein guter Vorgang

Bemerkenswert in Hungen

Nachwuchskräfte, die begeistern

Denis Brands mit Potential Produktionsleiter | Jonas Diehl ein guter Kanter in Lernphase von abhaken, bis schwierige Aufträge bis Ordnung | Mujib, Nuri oder Mikele —> wir sind international und jeder hat alle Chancen | Marco Castronovo von Oberfläche zum Schweißen, dort viel wichtiger wie in der Oberläche | David Bojdol will in Hungen bleiben, „...mir gefällt es hier..“ | Steffen Bernert von Lager zum Facharbeiter Stanzerei | Waldek und Mehdi übernehmen die Leitung vom Streckmetall

Hungen der Standort mit den größten Investitionen in 2023: zweites automatische Kantzentrum Salvagnini, zwei Schröder Schwenkbiege für Streckmetall, die FURAL AKADEMIE – hier ein Bild der neuen Oberflächenanlage

Till Brieske von Nachwuchstechnik zum Leiter Qualität

Familie Brünsch ein Erfolgsfaktor für Streckmetall – flexibel, schnell und zuverlässig – ein 100 % Partner

Steffen Wand anerkannt als Vertriebsperson für FURAL West – ein Glücksfall

Unsere Damenmannschaft ist vorbildlich von Mitdenken bis Zusammenhalt bis Backoffice bis...

Bemerkenswert in Büron

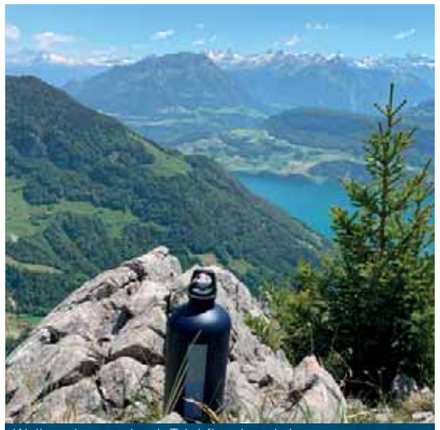
Weihnachtsgeschenk Trinkflasche wird genutzt
- Auf 1452 m ü. M....

Das Produktionsleitungs-Team in Büron ist stark aufgestellt – noch stärker mit Luca Randelli

Almir + Salih helfen in Büron für eine
dritte Schicht

Bei Fugenband in Büron geht es genau

Vorsorgeanlass – rechtzeitige Information ist wichtig

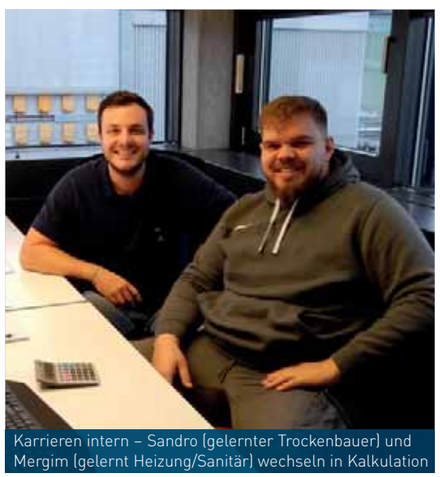
Karrieren intern – Sandro (gelernter Trockenbauer) und
Mergim (gelernt Heizung/Sanitär) wechseln in Kalkulation

Büron pulvert für Gmunden – sechs Lastwägen gleichzeitig am Hof

Bemerkenswert in Büron

Betriebsinformation zwecks Kündigung Markus Stocker – kurz vor Info noch alle gut drauf...

Ein Produktionsleiter, der zuhört und unglaublich viel kann

...hart arbeiten und viel Spaß im Team

Erste Nachtschicht – gemeinsam stark
in der Instandhaltung

Paolo ein Perfektionist bei Streckmetall – große Erfahrung Streckmetall in Büron

Bemerkenswert in Prachatice

Unglaubliche Mengen:

- Gips 9,5 im Jahr => ca 140. 000 Qm
- Gips 18 im Jahr => ca 12. 000 Qm
- Gips 12,5 im Jahr => ca 24. 000 Qm
- Stk Formteile im Jahr => ca 28. 000

Betriebsversammlung – miteinander reden ist wichtig

Investition in CNC, dadurch schneller und genauer + gespeichert auf einer Karte => Möglichkeit mehr als ein Stück gleichzeitig zu fräsen

Franz - einer der Macher von Team CZ

Neue Plattensäge um 10 % schneller durch Zähne statt Kette. Zusätzlich höhere Dicken, d.h. zwei Platten Thermax sind möglich.

Bemerkenswert in Prachatice

Langjährige Betriebszugehörigkeiten – Martina viele Jahre bei BOHEMIA

Bob steigt auf – vom umsichtigen + kämpfenden Lageristen zu Leitung Einkauf

Vlastimir Pilar – ein umsichtiger und guter Chef

...Fleißige Frauen und fleißige Männer miteinander

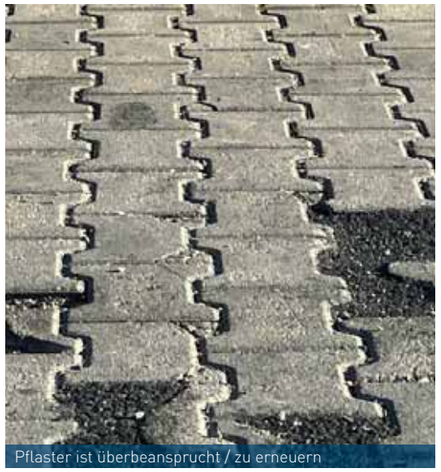
Pflaster ist überbeansprucht / zu erneuern

Nachhaltigkeit: Das Büro und Produktion ist komplett mit LED-Beleuchtung, in 2023 die gesamte Produktion umgestellt.

Zahlen FIBU, Controlling – FURAL Group

- Betreuung von insgesamt 9 Firmen-Mandanten
  5 Konzernmandanten (FuSy, Vertrieb, Cumberland, Dipling, Metalit, Bohemia)
  3 Mandanten außerhalb der Gruppe
  1 Konzernmandant (Fural)

- Buchungen: 15.737 Eingangsrechnungen in 2023
  Für jede dieser Rechnung fallen folgende Schritte an:
  1. Scannen wenn beleghaft
  2. In Workflow einstellen
  3. Kontrolle (gesetzliche Bestandteile)
  4. An Sachbearbeiter zur Freigabe weiterleiten
  5. Kontrolle und Freigabe durch Sachbearbeiter
  6. Buchungsdaten ergänzen und Weitergabe an GL
  7. Freigabe GL
  8. Buchung
  9. Zahlung und Buchung der Zahlung

- 8.647 Ausgangsrechnungen.
  Für jede Ausgangsrechnung fallen folgende Schritte an:
  1. AR wird bei Assistenz anhand LS + AB erstellt
  2. PDF in BMD aufnehmen;
  3. Belegerkennung, Kontieren und Buchen
  4. Buchung der Zahlung
  5. Evtl. Mahnbearbeitung

- 124 Umsatzsteuervoranmeldungen pro Jahr für alle Firmen in 4 Ländern
- 104 Mahnlisten und Mahnläufe über 2 Mandanten
- 1.078.925 Buchungszeilen in Kostenrechnung auf Konzernebene davon
  - 911.026 Buchungszeilen aus OBX für Material, Zeitbuchungen importiert (jede Buchung hat 2 Zeilen) automatisch und problemlos mit Schnittstelle
  - weitere Verbesserung geplant für 2024 mit Daniel Wiszowaty
- 54.236 Kostenträger konzernweit – automatisch und problemlos mit Schnittstelle
- 768 Kostenstellen
- Vierteljährlich 3 Betriebsabrechnungsbögen + Ermittlung Zuschlagsätze
- Vierteljährlich Preise Platinen und Lagerkassetten aus Nachkalkulation ermitteln- und an aktuelle Stahlpreise angepasst.
- 16.225 fehlende Zeitbuchungen für Maschinenlaufzeiten in Dipling ermittelt und gebucht Neues Tool von Daniel für Ermittlung Zeitüberschneidungen.
- Lucas Ortner 3 Wochen in Dipling für korrekte Zeitbuchungen, seither wöchentliche Kontrolle Zeitbuchungen.
- 970 Rechnungen im Year-End-Adjustment Metalit => Korrektur Verwaltungsgemeinkosten und Gewinnaufschlag
- 58 Zahlengespräche in 8 Monaten
- Controlling 3 Tage in Büron, 2 Wochen Lucas in Hungen, 1 Tag CZ
- Kontrolle 213 Kostenträger ohne Erlöse (ohne Berechnung, Gutschrift, Buchungen auf falsche Kostenträger, noch nicht geliefert, stornierte Aufträge, Rechnung nicht gebucht, ...)
- Datenqualität: Quartalsmäßige Prüfung Ausreißer bei Deckungsbeiträgen
- Datenqualität: Täglich Error-Report (Auffälligkeiten aus Schnittstelle OBX - > BMD (z. B. keine Menge, kein Preis, kein h-Satz, Ausreißer, etc.)
- Auftragseingangsliste für CD
- Transportkosten an Kunden und Intercompany werden auf alle Aufträge zugeordnet. Damit Fremdleistungsgemeinkosten deutlich niedriger! „Baumi-Effekt"

Interessantes 2023 FIBU, Controlling, Programmierung/EDV

Enis Rasiti der Innovator – hier der Vorschlag für die Verbesserung der Übersicht Perforation

Büroumbau Elefantengelände:
Budgetabschätzung, Klärung Energiekonzept, Beantragung Förderungen, Bearbeitung Finanzierung, Anpassung Mietvertrag. PV-Anlage in Vorbereitung

Verrechnungspreisdokumentation fertig und umgesetzt (Masterfile, 4 Locale-Files), Nachkalkulation aus OBX von Daniel an Cost+-Verfahren angepasst (Zuschläge, Gewinnaufschlag)

Einführung Verrechnung nach Preisliste von Fural Bohemia an Fural Systeme.

PDS2OBX: Rechnungstellung kurz vor Einführung. Struktur für Technikbearbeitung vorhanden.
Rechnungsformular mit Übersetzungsdatenbank von Daniel. Formulardesign auch nutzbar für AB, Lieferschein, Rechnung „Zehnder" usw.
Playlist Logistik => ausgelastete Transporte, vereinfachte Verzollung, Abrechnung
Paletten-packzettel bei CNC
Berechnung Gewichte für Versand
Zolltarifnummern in Artikeldaten

„Knopfdruck" Inventur monatlich, Errechnung gleitender Durchschnittspreis, Bewertung nach Niederstwertprinzip (EDV-Tool Daniel Wiszowaty)

Einführung Lucanet und BMD-Berichtswesen für Konzernabschluss.

Dokumentenanzeige (Zeichnungen, andere Technische Dokumentation) von Playlist

AB + Rechnung aus OBX für Zehnder mit Kundenpositionsnummern

Aufteilung Auftragssumme in CAS auf Produkte: qm, Summe, DB

Schnittstelle digitale Transportaviso Metalit

Backup-Server neu

Firewall-Server Metalit neu

Qualitätskontrolle Android-AP mit Fotodoku Fural, Metalit, Dipling Bericht in OBX durch Daniel

Ist-Verbrauch in Stanzerei für Tafelblech bei Fural, Metalit, Dipling

SAP-Schnittstelle Freudenberg (Daniel)

Rubrik Kunden in Nachkalkulationsliste

Neue Firewall für alle Standorte

Übergabe Intrastatmeldung von KR an Martin Baumgartner

Kundenkontakt optimieren – Vorabinformation Lieferungen an Kunde (Beteiligung Daniel)

Liste strategischer Einkauf – Verbesserung Einkauf

Lehrlings Power – Karriere Power

Lehre bei Fural ermöglicht die Entwicklung unterschiedlicher Fähigkeiten. Durch das Wechseln von Abteilungen sind überall Einblicke möglich. Wir freuen uns über jeden neuen Auszubildenden und geben unser Wissen gerne an die jüngeren Generationen weiter.

Din Halilovic, Produktion

Laura Soder, Büro

Julian Gruber, EDV

Faris Sayed, Produktion

Den Leistungsgrad Pulverbeschichtung steigern – Verbesserung in Gmunden, Büron und Hungen

Sylvia wird von Spanien eingeflogen und leitet die dritte Schicht – hochgeschätzt und kommt hoffentlich wieder

Tatjana ist eine fleißige Frau. Sie kann zwei Platten gleichzeitig auf- oder abnehmen.

Gmunden: „Ziel von 133 auf 140“

JEDE MINUTE ZÄHLT – durchschnittlicher Output je Schicht je Monat
Bester Monat 05-2023 mit 1.024 m²,
Und 01-2023 mit 991 m²
33 m² Unterschied, 8 h je Schicht,
pro Stunde ca. 4 m²,
pro Minute ca. 6,6 cm
6,6 cm x 60 Minuten = 400 cm

Täglich 100 m2, wöchentlich 700 m²
monatlich 4,1 x 700 m2 = 3.000 m²

Welcher Umsatz und welcher Gewinn sind 3.000 m2 zusätzlich?

Hungen bei 101 m² je Stunde
Büron bei 109 m² je Stunde
Prachatice: hat keine Pulverbeschichtung, aber eine hohe Leistung.

Fleißige Personen in CZ - die perfekte Produktion von Brandschutz

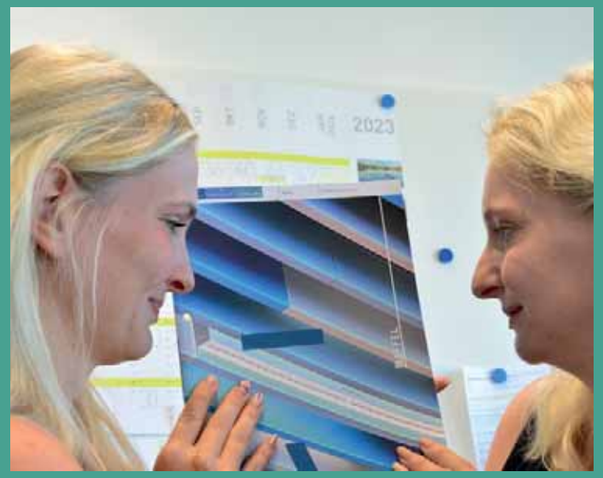

Fleißige Frauen in AT, CH, CZ, DE

Backoffice Hungen hilft in der Produktion

Gruppe Fural besteht aus sechs Frauen beim Bergmarathon

Kathi - Vorbild in Gmunden

...perfektes Fugenband ist wichtig + standard

...perfektes Vlies ist wichtig

Shpresa, Avni`s Frau, ist überall eine Verstärkung

Unser Putzteam ist Vorbild

...als Allrounderin hochgeschätzt

Backoffice Hungen hilft in der Produktion

Bilder Mitarbeiter Produktion

Mujib - ein Facharbeiter von Hungen

...die perfekte Absprache ist wichtig

Boguslav eine Bereicherung und hoffentlich gesund

Fahri ein Macher – umsichtiger Chef der Stanzerei

Max zeigt Gerti den Standort Hungen

Corvin ist Springer für die Stanzereien

Mergim kann lachen - Logistik Büron ist Vorbild

Herbert Brunnmeier hat engen Kontakt mit der Produktion

Florian ein Macher in der Stanzerei

...am Pulverbeschichtung Eingang zu 100 % Sauberkeit wichtig

Max geschätzt bei Kundenbesuchen

Miladin ein 100 % Profi

Bilder Mitarbeiter Produktion

Büron - Sohn von Dragan ist eine große Verstärkung

...die Instandhaltung ist immer schnell

Top-Nachwuchs in 2023 gewonnen

...im Metalldecken-Tunnel

Denis vom Lehrling zum Spezialfacharbeiter

Erfolgsfaktor Stanzerei in Büron

...Stefan packt an

...der Macher der Logistik

Alex sorgt für perfekte Verpackung

Top-Leistung am Föttomat von Halil

...die Instandhaltung ist immer schnell

Hans – >50 und täglich vollgas

Bilder Mitarbeiter Produktion

Perfektionisten im Streckmetall

Goran – lachen und anpacken ist gut

Marcin bekommt Nachwuchs und zieht nach Gmunden

Armend vorbildlich – zwei Tätigkeiten gleichzeitig

Dalibor - maximale Erfahrung in der Stanzerei

Jovan ist überall wertvoll - in PB und Stanzerei

Nachwuchs, der begeistert – Darco der Sohn von Miro

Bodo seit Jahrzehnten bei Dipling

Srdjan - Lead Person an der Salvagnini Büron

Mentor ist taubstumm und macht eine Top-Arbeit

Alex der umsichtige Chef der Kanterei

Denis der Oberflächen-Experte in Hungen

Bilder Mitarbeiter Produktion

Gute Jahre in Hungen – Thomas und Martin können lachen

Martin Keil machts möglich

Karrieren – Stefan von Lagerist zum Facharbeiter Stanzerei – gut gemacht

Nachbesprechungen mit Weißbier sind wichtig

Bügeln von Vlies in Hungen

Schwierigste Aufträge werden von Miladin gemacht

Jede Platte wird am PB-Ausgang kontrolliert – vorbildlich durch Andrea

Nuri hochgeschätzt und vielseitig einsetzbar

Nachwuchs der begeistert – Jonas bei Kontrolle Winkligkeit

Dimi – maximale Erfahrung am Start der Oberfläche ist wichtig

Kick Off Meilensteine 2023

Stärken Vertrieb DE
- Kundenorientiertes und wirtschaftliches Denken IIIII III
- FURAL steht im Markt für den Begriff Metalldecke mit alle Attributen (Qualität, Zuverlässigkeit,..) IIIII
- Personen im Hintergrund als Unterstützung: Brani, Viktor, Andrzej, Nadja, Tobias IIIII
- Innovation – die Firma bewegt sich: Produkt BS, Baffel, STM, Akustik) und „Köpfe" / Intelligenter IIII
- Marketing – sehr gute Unterlagen die man dem Kunden präsentieren kann III
- Kämpfen/Fighten um Aufträge – gegenseitig helfen III
- Langjährige + belastbare „Beziehungen" – menschliche + fachliche Bindung zum Kunden III
- Ehrliche und offene Kalkulation – wir haben den Ruf korrekt zu sein III

Stärken Technik I
- Teamarbeit – wir sprechen miteinander – Stärken ausgenutzt - Arbeit sinnvoll verteilt IIIII II
- Produktion: Liefertreue ist hoch - Flexible Lieferzeiten (kurzfristigeres reagieren Rekla. oder Kundenwünsche) IIIII I
- Team Entwicklung mit 3D Zeichner IIIII
- Team – guter Zusammenhalt, gute Zusammenarbeit - Respekt und Wertschätzung untereinander III
- Starker Außendienst III
- Sehr gute Kontakt mit Produktion II
- Regelmäßig große Projekte aus NL & F II

Stärken Technik II
- Nachwuchskräfte können sich gut entwickeln - bei Fural ist flexibles und modernes Arbeiten möglich IIIII
- Starke und erfahrene Personen - Wissensweitergabe/ Erfahrungen von erfahrenen Technikern (HF, HSY, ERG...) III
- Teamdenken → gegenseitig unterstützen, wenn die Auslastung in einzelnen Teams zu hoch ist II
- Hilfsbereitschaft - Bei FURAL wird geholfen – intern bei Problemen und wenn Kunden unsere Hilfe benötigt II
- Gute Kommunikation zwischen den Standorten II
- Wir sind international (wir sprechen dieselbe Sprache wie unsere Kunden) II

Stärken Vertrieb / Verkauf Parzifal
- Matte Oberfläche Parzifal kommt bei Bauherren und Architekten gut an, wenn Muster vorliegen IIIII II
- Hungen_zentrale Lage in Deutschland, Standort optisch wertig und vorzeigbar – innerhalb DE kurze Wege IIIII I
- Technisch wurde aufgerüstet, Maschinenpark wird ständig erweitert und modernisiert IIII
- Ein Motiviertes Team in Hungen IIII
- Parzifal = Alleinstellungsmerkmal IIII
- Wir haben das beste Preis-/Leistungsverhältnis III

Stärken Vertrieb mit Produktion
- Produktionsstandort CH -> die Nähe zu den Kunden IIIII II
- Flexibilität bei Engpässen - Unterstützung der Standorte personell und materiell IIII I
- Sehr viel Know-how in Technik - Sonderlösungen, komplexe Projekte IIIII I
- Tolles Team in Büron – Man hilft einander - Champions League Teamgeist III
- Gute Produkte: Brandschutz – Metall- / Aluplatten – Streckmetall – Baffeln II
- Gelobt von Kunden – Ruf sehr gut UND Kunden haben Vertrauen in Metalit II
- Gute Mannschaft: tolle Personen, große Erfahrung, wir können dem Kunden helfen II

Kick Off Meilensteine 2023

Stärken SWOT ANALYSE Frankreich 2023
- Vertrauen UND Stabilität beim Endkunden, kein Wechsel, >1 Jahr durch Fural IIIII III
- Top-Personen – wir sind stark aufgestellt: Ben, Reinout, RAP, Christoph, Stephan, JDC...IIIII
- hohe Reaktionsgeschwindigkeit, Qualität, Liefertreue IIII
- Der Personalmangel BNL-F löst sich auf. Die Nachfolge von Jan hat begonnen III
- Büro in Wommelgem ist ein guter Standort: zentral für Benelux und Nord-Frankreich II

Stärken Produktion Metalit Büron
- Leistung, Qualität und Termintreue besser und ist den meisten Personen wichtig IIIII II
- Mitarbeiter Austausch zwischen den Werken funktioniert IIIII I
- Kunden vertrauen unseren Produkten IIIII I
- Gelobt von Kunden – Ruf sehr gut UND wir haben potential zum Besser werden IIII
- Gute Führung durch ZM, GR, GV IIII
- CD: Veränderung: Standort, Mitarbeiter, Investitionen, Technik, Abläufe, KVP III

Stärken Pulverbeschichtung Metalit
- Leistungsbereitschaft: Unsere Produktivität – hohe Produktivität – Leistungsgrad in 2022 von 100 auf 108 IIIII II
- Flexibilität der Mannschaft (Samstag / Ausfälle / wenig Arbeit...) IIIII I
- Bessere Qualität IIIII
- Mithilfe aus Gmunden zur Bewältigung von Extremsituationen (3. Schicht / Personalausfälle...) IIII
- Erfahrene Mitarbeiter - Team wird jährlich stärker – Einsatz und Wille für Qualität – das Team will IIII
- Planung durch Rolf/Silvia/Slava ist top - koordiniert, organisiert und hilft immer freundlich II
- KVP-Gespräche - Information Sitzungen II

Stärken Produktion Gmunden
- Jeden Tag Qualitätskontrolle - gute Qualität wenig Reklamationen IIIII II
- Termintreue und Flexibilität - Unmögliches wird möglich gemacht – ein geht nicht gibt es nicht IIIII I
- Gute Zusammenarbeit unter den Bereichsleitern IIIII
- CNC – ein Erfolgsfaktor in Fural-Group IIII
- Gmunden die Helfer für andere Standorte - es wird Standortübergreifend immer ausgeholfen II

Stärken Pulverbeschichtung
- Almir, Kathi und alle Anlagenführer + Stellvertreter. Ohne sie wäre es nicht möglich IIIII II
- Top Qualität - DANK Oberfläche Gmunden ist Fural das «Apple» der Metalldecke IIIII I
- Qualitätskontrollen IIIII I
- OBX, Planung, Termin Einhaltung - Vorplanung perfekt IIIII
- Wir sind flexibel - keine Scheu von Überstunden IIII
- Kontinuierlich hohe Leistung - Leistungsgrad das ganze Jahr über 1000 m² je Schicht III
- Gmunden die Helfer für andere Standorte II

Kick Off Meilensteine 2023

Stärken Metalit Technik & Assistenz
- Team mit viel Erfahrung und Kenntnissen von Produkten & Maschinenmöglichkeiten IIIII II
- Arbeitsklima IIIII II
- auch bei komplexen Projekten immer eine Lösung – Möglichmacher IIII
- Assistenz läuft lautlos und ist komplett selbstständig IIII
- Produktionsstandort CH -> die Nähe zu den Kunden III
- spannende Projekte – tolle Referenzen II

Stärken Einkauf
- Gute Zusammenarbeit zwischen allen Werken IIIII
- Strategischer Einkauf = Preisvorteil, Kosteneinsparung IIIII
- Schnelle Kommunikation zwischen Techniker und Einkauf – vieles kann vorab bestellt werden IIIII
- Kreative Lösungen - während Materialkriese immer Lösungen für alle Rohmaterialien und Transporte gefunden IIII
- Wir sind führend in Termin – Team Einkauf sorgt für Termintreue und Qualität III
- Trennen vom Einkauf und abrufen → Zeitgewinn, operativ viel schneller I

Stärken Produktion Hungen
- Erfahrene und starke Vorarbeiter - viel Wissen und Engagement / Einsatzbereitschaft IIIII III
- Sehr wenige bis keine Fehler in der Produktion vor der Oberfläche IIIII III
- Kontinuierliche Verbesserung Maschinenpark, neue Salvagnini – wir werden schneller IIIII I
- Flexibilität – Mitarbeiter reagieren sehr gut auf Produktionsspitzen IIII
- Alleinstellungsmerkmal Parzifal - Hochgelobt - Architekten verstehen die Vorzüge der Oberfläche Parzifal III
- Technik-Standort mitten in DE – Kundennähe ist wichtig, rel. kurze Wege III
- Kurze interne Wege von Abteilung zu Abteilung III
- Perfekt Kontakt zwischen Produktion und Techniker I

Stärken Qualität / Oberfläche Hungen
- Umsetzung von Vorgaben - Entwicklung einer Kontrollstrategie die schon Wirkung zeigt IIIII
- Extrem schöne, matte Oberfläche, Hochgelobt - sinnvoll und Outstanding bei Optik – Architekt versteht Vorzüge IIIII
- Qualitätskontrolle ist 2022 stärker geworden - Entwicklung in der Oberfläche ist eindeutig zu erkennen III
- Einsatz und Wille für Qualität – das Team will III
- Veränderung: Standort, Mitarbeiter, Investitionen, Nachwuchskräfte, Technik, Abläufe, KVP II

Stärken Hungen allgemein
- Hungen entwickelt sich 2023 zu einem Technikerstandort IIIII II
- Schöne Firma - Beeindruckender moderner Standort – Musterdecken Fachgeschäft – kundentauglich IIIII
- Alleinstellungsmerkmal – Streckmetall „schön" und Parzifal schön+sinnvoll – Architekten verstehen Vorzüge III
- Top Maschinenpark, es wird investiert III
- Kommunikation untereinander ist vorhanden und läuft gut – kurze Wege III
- Top Lager, wird vom Kunden geschätzt und angenommen II
- Zentrale Lage Deutschland Mitte I

Impressum

Herausgeber
Fural
Systeme in Metall GmbH
Cumberlandstraße 62
4810 Gmunden
Österreich

Fotos
stauss processform gmbh (3, 10, 28, 36, 44-47, 64-65, 88-89)
Atelier Dirk Altenkirch (10)
Kraft + Kraft Architekten (10)
Adam Mørk (2)
Ellen Schwarz (10)
Gunter Hassenberger (60-61)
Dominik Kusel BSc (110)
Alle weiteren Bilder wurden von Fural, Metalit, Dipling hergestellt bzw. von den Mitarbeiterinnen und Mitarbeitern von Fural, Metalt, Dipling zur Verfügung gestellt. Vielen Dank!

Gestaltung
Dominika Dors

Papier
MagnoVolume 250 g/m2 und 130 g/m2
(PEFC/06-39-16)

Schrift
DIN Pro Light und Medium

Druck
Friedrich Druck & Medien GmH
Zamenhofstrasse 43-45
4020 Linz,
Österreich

FURAL METALIT DIPLING

Fural
Systeme in Metall GmbH
Cumberlandstraße 62
4810 Gmunden
Österreich
T +43 7612 74 851 0
E fural@fural.at
W **fural.com**

Metalit
AG
Murmattenstrasse 7
6233 Büron
Schweiz
T +41 41 925 60 22
E metalit@metalit.ch
W **metalit.ch**

Dipling
Werk GmbH
Königsberger Straße 21
35410 Frankfurt Hungen
Deutschland
T +49 6402 52 58 0
E dipling@dipling.de
W **dipling.de**

Fural
Systeme in Metall GmbH Sp. z o.o.
Oddział w Polsce
ul. Krakowska 25
43-190 Mikołów
Polen
T +48 32 797 70 64
E polska@fural.com
W **fural.com**

Fural
Systeme in Metall GmbH
Büro BeNeLux
Corluytstraat 5 GLV
2160 Wommelgem
Belgien
T +32 3 808 53 20
E benelux-france@fural.com
W **fural.com**
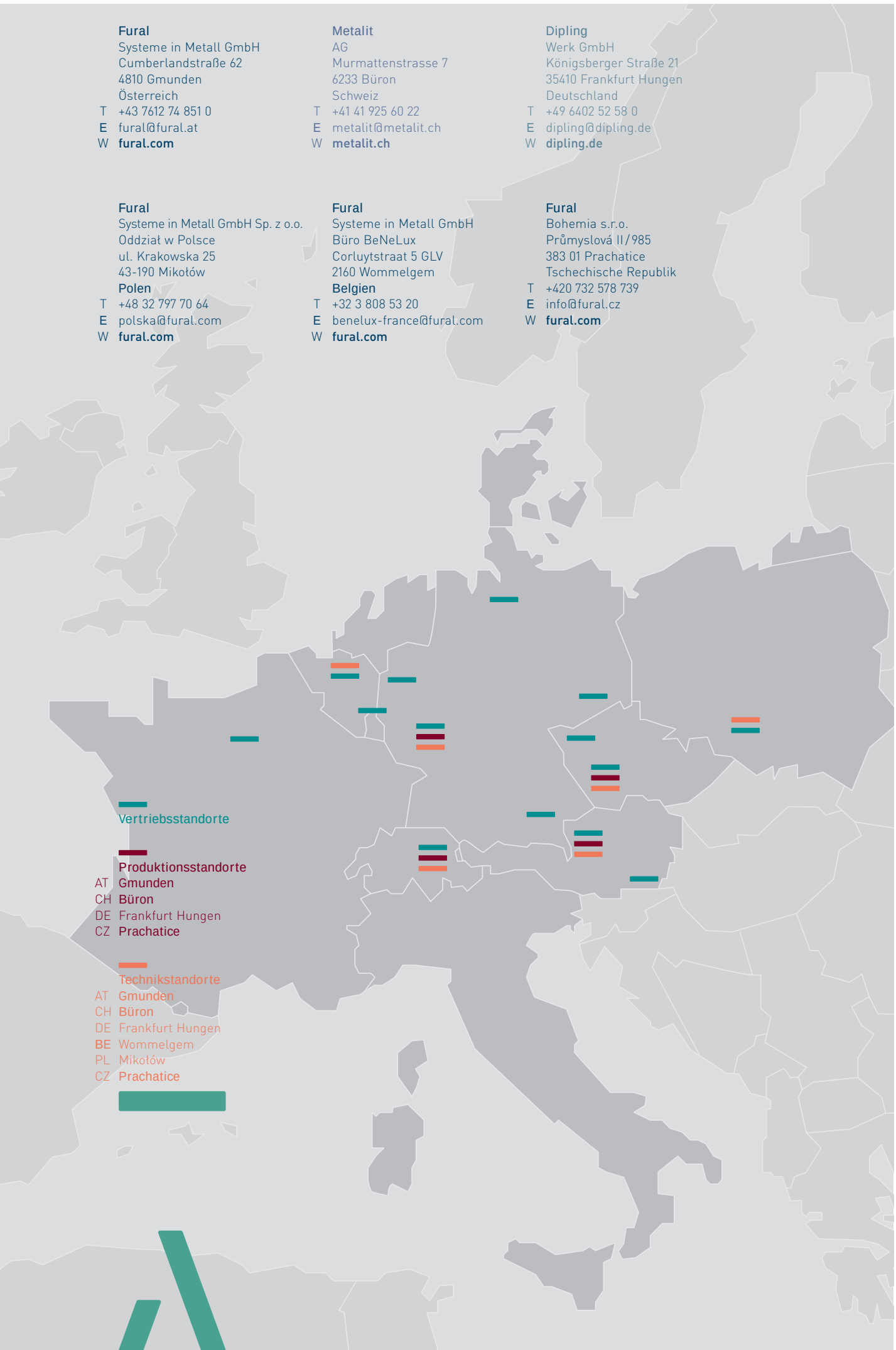
Fural
Bohemia s.r.o.
Průmyslová II/985
383 01 Prachatice
Tschechische Republik
T +420 732 578 739
E info@fural.cz
W **fural.com**