Krivá 18 in Kosice, Slowakije
Atrium Architekti

Stedelijk woonbouwproject

Het project Krivá 18 in Kosice is een stedelijk woonbouwproject dat indruk maakt door een nauwkeurig afgestemde interieurstrategie.

Het 10 verdiepingen tellende woongebouw werd tussen 2022 en 2024 grondig gerenoveerd onder leiding van Atrium Architekti. Bij de restauratie van het interieur werd ervoor gezorgd dat de oorspronkelijke structuur behouden bleef, terwijl de strakke, sobere gangen een nieuw ontwerp kregen.

Gang met toegevoegde waarde

Het resultaat is een symbiose van nieuwe elementen zoals Fural-metalen plafonds (strekmetaal KLG, type B, kleur Parzifal lichtwit), Cetris-wandbekleding, levendige moderne tapijten en frisse grafische details, die een nieuw gevoel van oriëntatie en identiteit in de gangen geven. De gemeenschappelijke ruimtes kregen zo een zekere toegevoegde waarde. Er is een aangename omgeving gecreëerd die niet alleen als doorgang wordt ervaren.

Kwaliteit bij de materiaalkeuze

Functionaliteit, kwaliteit van de materialen en esthetische precisie gingen hier hand in hand: zo biedt het gekozen KLG-strekmetalen plafondsysteem van Fural maximale stabiliteit en draagkracht, zorgt het voor nauwkeurige randen en voeglijnen en biedt het vele voordelen, zoals onderhouds- en revisievriendelijkheid of een grote ontwerpvrijheid (grotere formaten door verhoogde stabiliteit), evenals verschillende maasvormen en diverse oppervlakken.

Betrokkenen

Opdrachtgever: Intrade group s.r.o.

Architect: Atrium Architekti

Klant: HS HSV s.r.o.

Intern: Viktor Kutscher

Objectgegevens

Mazen:	16 x 11 x 1,5 x 1,5 mm
Kleuren:	Parzifal lichtwit
Oppervlakte:	789 m²
Systeem:	Streckmetaal KLG, type B
Functie:	Design, inspecteerbaarheid

stauss processform gmbh, münchen

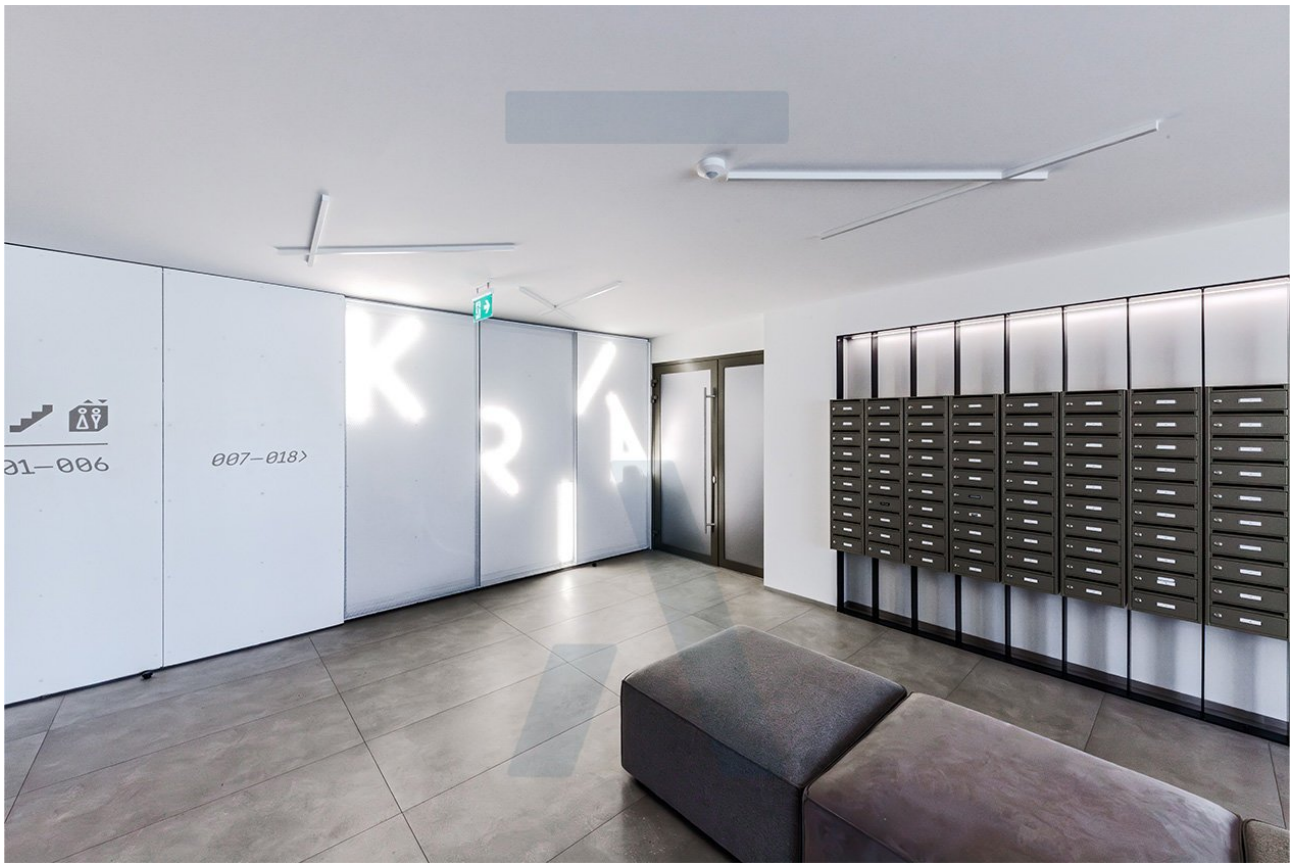

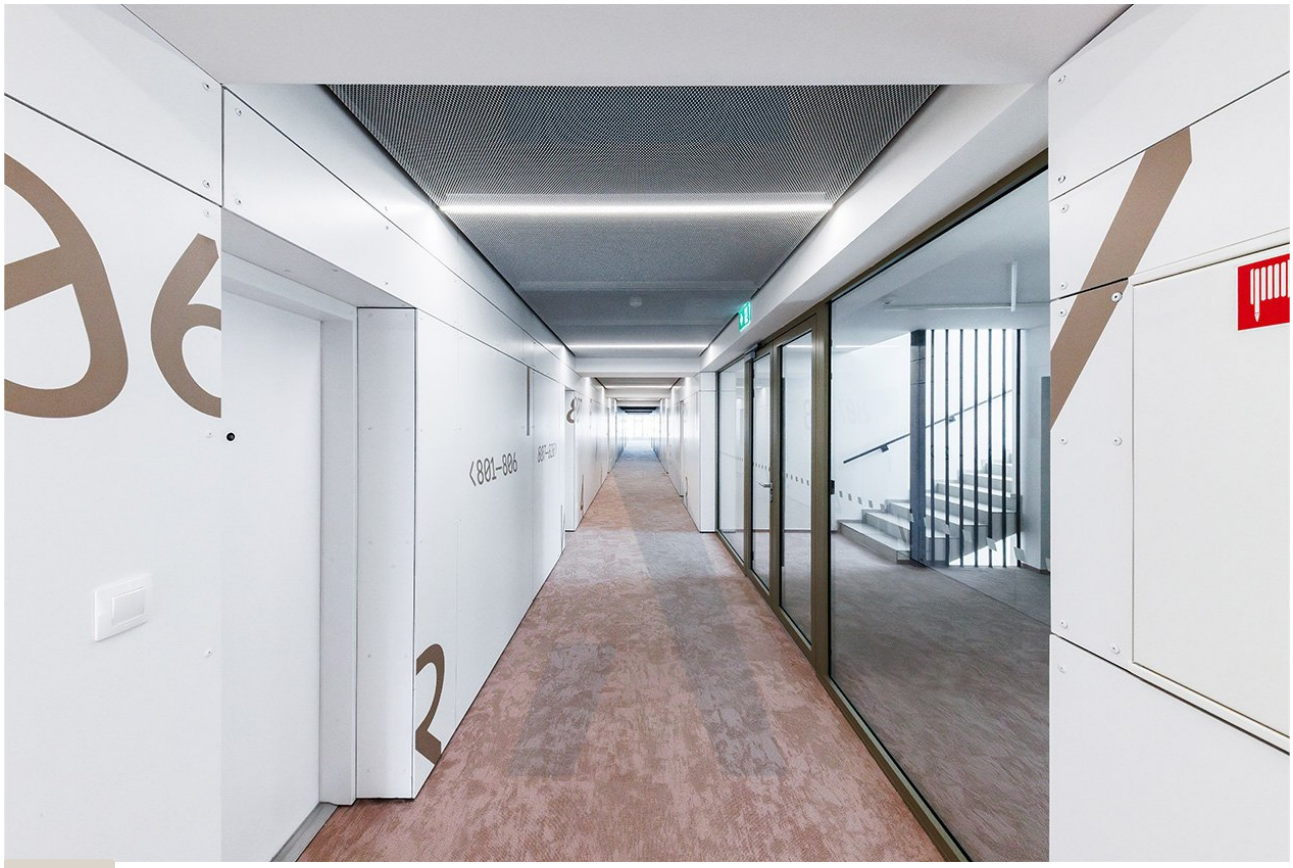


806
801–806
807–820
807




802



